



CORPORE SANO

PURA EFICACIA



EXPORT. HISP. 2022

CAPILAR	7
CHAMPÚS ORGÁNICOS CON CERTIFICACIÓN	8
CHAMPÚS CLÁSICOS TRATAMIENTO	10
CUIDADO CAPILAR	12
TRATAMIENTO ANTICAÍDA	14
CHAMPÚ Y SPRAY CAPILAR TEA TREE	15
CHAMPÚS HENNA	16
CREMAS COLORANTES	17
COLORACIÓN PERMANENTE	18
SIN SULFATOS	20
FACIAL	21
CREMAS CÉLULAS MADRE VEGETALES	22
LIMPIEZA FACIAL	23
TÓNICOS FACIALES	24
MASCARILLA	25
ACEITES	25
CORPORAL	26
DESODORANTES ROLL-ON	27
DESODORANTES SPRAY	28
DESODORANTES MINERALES	29
GELES DE BAÑO	30
HIDRATACIÓN	31
CUIDADO	34
BUCAL	35
CREMAS Y CEPILLOS DENTAL	36
ELIXIRES BUCALES	38
EXTRACTOS	39
MATERIALES DE PUNTO DE VENTA	47
COMUNICACIÓN	48
PUNTO DE VENTA	49
FÓRMULAS	50

VALORES Y CERTIFICACIONES

Corpore Sano es la marca de cosméticos naturales y biológicos desde 1979. Establecida en Mollet del Vallés (Barcelona), actualmente es una referencia en el sector cosmético gracias a su eficacia, calidad y amplio surtido de productos para el cuidado capilar, facial, corporal y bucal.



MISIÓN

Corpore Sano tiene como misión contribuir al bienestar de nuestros consumidores y a un desarrollo sostenible, mediante la aportación de soluciones de cosmética e higiene personal de alta calidad y respetuosas con el Medio Ambiente.

El Dpto. de I+D está en permanente mejora de fórmulas, evitando el uso de ingredientes sintéticos para que éstas sean aún más sostenibles, biodegradables y ecológicas.

Nuestra marca certifica sus compromisos y participa en proyectos de reducción de emisiones y compensación del CO2 producido para garantizar el máximo respeto con el medio ambiente.

CERTIFICACIONES

ORGANISMOS EXTERNOS



COSMOS ORGANIC
certificado por
ECOCERT Greenlife



COSMOS NATURAL
certificado por
ECOCERT Greenlife



ICEA
Cosmético BIO-ECO



DE NUESTROS PRODUCTOS



Extractos biológicos
certificados



Hipoalergénicos



Cosméticos biológicos
certificados



No usamos materias
primas de origen animal



No testamos
en animales



Productos fabricados
con energía solar

CO₂
neutral

Corpore Sano compensa
sus emisiones de CO₂



CAPILAR

CHAMPÚS ORGÁNICOS CON CERTIFICACIÓN



Los champús certificados Corpore Sano contienen más de un 98% de ingredientes naturales y más de un 10% de extractos biológicos certificados. Disponen de las Certificaciones Ecocert Cosmos Organic y Ecocert Cosmos Natural.

CHAMPÚ REVITALIZANTE

de Ginseng y Granada. Cabello revitalizado y más fuerte.



Hay distintas épocas en las que el cabello se debilita más de lo normal, tiende a quebrarse o caerse. Es importante actuar pronto, usar revitalizadores que ayuden a restaurar la fibra capilar. Debemos tener en cuenta que el cabello también envejece y hay que contrarrestar los efectos de la edad y combatirlos con activos antioxidantes. El Champú Revitalizante de Corpore Sano refuerza y estimula el crecimiento capilar.

CHAMPÚ HIDRATANTE

de Aloe Vera y Goji. Cabello limpio e hidratado.



Un pelo reseco, apagado y sin brillo es síntoma de un pelo deshidratado y desnutrido. La falta de cuidados, el paso del tiempo y factores como: los secadores y planchas, el cloro de las piscinas y los productos de coloración, hacen que el cabello pierda la fuerza y elasticidad que tiene de forma natural. El Champú Hidratante de Corpore Sano es nutritivo, permite retener la humedad dentro del cabello y crear una película protectora.



8318 CH
Revitalizante
Ecocert
Ginseng y Granada
8414002083183
300 ml



8317 CH Hidratante
Ecocert
Aloe Vera y Goji
8414002083176
300 ml



8319 CH Anticaspa
Ecocert
Zizyphus Juazeiro
y Aloe Vera
8414002083190
300 ml



8543 CH Anticaída
Ecocert Cosmos
Organic Serenoa
Serrulata
8414002085439
300 ml

CHAMPÚ ANTICASPA CALMANTE

de Zizyphus Joazeiro. Cabello sin caspa.



La caspa, conocida científicamente como Pityriasis Simplex o Furfurácea, es una de las afecciones más comunes del cuero cabelludo. La caspa se presenta en dos formas; caspa grasa o dermatitis seborreica (copos o escamas amarillentas) y caspa seca (copos o escamas blancas). Este champú combate la caspa de forma eficiente y duradera. El extracto de Zizyphus Joazeiro proporciona a este champú propiedades calmantes y suavizantes para el cuero cabelludo, aliviando así los picores. Este extracto tiene un efecto más rápido y un 33% más eficiente que la Zinc Pyrithione después de 6 días de uso y un efecto más duradero al finalizar el tratamiento. Eficacia visible desde el primer día.

CHAMPÚ ANTICAÍDA

de Serenoa Serrulata.

Vigoriza el cabello y refuerza la raíz.



Especialmente indicado para revitalizar el cabello y estimular su crecimiento, además de contribuir a reducir su caída. La caída del cabello es un problema frecuente. Los cabellos se desprenden de forma natural al final de su período vital. En determinadas ocasiones, se pierde más cabello de lo normal.

CHAMPÚ CABELLOS GRASOS

de Té verde. Purifica y Regula.



Este champú es astringente y contribuye a disminuir la grasa. La consecuencia de una secreción sebácea excesiva es un cabello graso, apagado y apelmazado. El pelo graso es un trastorno muy frecuente, se origina porque las glándulas sebáceas del cuero cabelludo generan un exceso de sebo. Este tipo de cabello requiere lavados más frecuentes para prevenir la apariencia grasienta. Es necesario lavar el cabello graso con ingredientes astringentes.

CHAMPÚ CABELLOS DELICADOS

de Altea, Camomila y Caléndula.

Hidrata, aporta brillo y protege el cuero cabelludo.



Cabello protegido e hidratado. El champú Cabellos Delicados es un champú de uso frecuente indicado para aquellas personas con cueros cabelludos sensibles, con tendencia a la irritación, cabellos frágiles o quebradizos, cabellos con poco volumen, apagados y secos. Este champú es emoliente, tonificante, suavizante, hidratante y protector.

CHAMPÚ USO FRECUENTE

de Lino y Cáñamo.

Hidrata, suaviza y aporta brillo al cabello y protege el cuero cabelludo.



Champú de uso diario con extractos biológicos certificados de Lino y Cáñamo. Aporta hidratación al cabello y protección al cuero cabelludo. Su base lavante permite un cómodo aclarado y facilita el peinado.



8556 CH Cabellos Grastos Ecocert
Cosmos Organic
Té Verde
8414002085569
300 ml



8523 CH Cabellos Delicados Ecocert
Cosmos Organic
Altea, Camomila y Caléndula
8414002085231
300 ml



8126 CH Uso Frecuente Ecocert
Cosmos Natural
Lino y Cáñamo
8414002081264
500 ml

CHAMPÚS CLÁSICOS

TRATAMIENTO



Los champús de tratamiento de Corpore Sano están elaborados con más de un 90% de ingredientes de ORIGEN NATURAL y extractos vegetales de CULTIVOS BIOLÓGICOS CERTIFICADOS.

CHAMPÚ REFORZANTE

de Ginseng y Ginkgo. Cabello más fuerte, denso y sano.



Un cabello sano es el que nace de una raíz más fuerte, que no se cae y que tiene brillo y volumen. El cabello muestra su deterioro y su resequead mediante las puntas abiertas, la fragilidad de las hebras, la opacidad y falta de brillo. Un cabello así necesita curarse. El cabello también envejece y hay que contrarrestar los efectos de la edad y combatirlos con activos antioxidantes. El Champú Reforzante de Corpore Sano está especialmente indicado para cabellos dañados, débiles y quebradizos.

CHAMPÚ HIDRATANTE

de Aloe Vera y Malva. Cabello hidratado, sano y brillante.



Para tener un pelo hidratado y brillante hay que aportarle los nutrientes necesarios. La falta de cuidados, el paso del tiempo y factores como los secadores y planchas, el cloro de las piscinas y los productos de coloración, hacen que el cabello pierda la fuerza y elasticidad que tiene de forma natural. El Champú Hidratante de Corpore Sano está especialmente indicado para cabellos secos, apagados, ásperos y con falta de brillo.



8540 CH Reforzante
Ginseng y Ginkgo
8414002081356
300 ml



8541 CH Hidratante
Aloe Vera y
Malva
8414002087785
300 ml



8538 CH Grasos
Ortiga y Hamamelis
8414002081349
300 ml

CHAMPÚ CABELLOS GRASOS

de Ortiga y Hamamelis. Cabello equilibrado y purificado.



La consecuencia de una secreción sebácea excesiva es un cabello graso, apagado y apelmazado. El pelo graso es un trastorno muy frecuente, se origina porque las glándulas sebáceas del cuero cabelludo generan un exceso de sebo. Este tipo de cabello requiere lavados más frecuentes para prevenir la apariencia grasienta. Es necesario lavar el cabello graso con ingredientes astringentes. El Champú para Cabellos Grasos de Corpore Sano es astringente y contribuye a disminuir la grasa.

CHAMPÚ ANTICASPA

de Lúpulo y Tomillo. Cuero cabelludo sin descamación.



La caspa es un proceso muy corriente del cuero cabelludo que se presenta en dos formas: Caspa grasa o dermatitis seborreica, copos o escamas amarillentas que se adhieren a su cabeza y cabello, y caspa seca, aparecen copos o escamas blancas junto con otros síntomas como el picor, el enrojecimiento y el cuero cabelludo graso o seco. El Champú Anticaspa de Corpore Sano regula la producción de sebo reduciendo la descamación.

CHAMPÚ CABELLOS FRÁGILES

de Camomila y Trigo. Cabello luminoso y brillante.



El champú de Camomila está recomendado para los cabellos frágiles y delicados. Actúa protegiendo el color y tiene la propiedad de reparar las puntas abiertas. También es ideal para aquellos que tienen cabello rubio o claro y quieren aclararlo un poco más o recuperar el tono perdido. El Champú para Cabellos Frágiles de Corpore Sano proporciona luminosidad, naturalidad y suavidad al cabello.

CHAMPÚ KIDS

de Melocotón. Cabello sano y suelto.



Champú suave y de uso diario, ideal para cabello y piel delicados. El extracto de Melocotón aporta una acción protectora y emoliente. Contribuye a reforzar la barrera cutánea y a preservar la riqueza celular de la piel infantil

Los champús de tratamiento son **HIPOALERGÉNICOS**. El término hipoalergénico se refiere a que el producto ha sido especialmente formulado para minimizar el riesgo de reacciones alérgicas relacionadas con su uso.

Nuestros champús de tratamiento tienen una combinación única de materias primas, cuidadosamente seleccionadas, que protegen y limpian el cuero cabelludo y el cabello de las impurezas. No irritan la piel ni alteran la barrera lipídica.

El pH en los champús. El manto ácido de la piel está a un pH ligeramente ácido (entre 4.75 y 6). Los champús se formulan a un pH de 5 a 5.5 para mantener la barrera protectora del cuero cabelludo. Si el pH de la piel sube hasta valores alcalinos, su equilibrio natural se ve alterado.

Nuestros Champús **NO** contienen **SILICONAS**. Las Siliconas añaden peso al pelo quitándole volumen, impiden que absorba correctamente la hidratación extra que le aportamos y "obstruyen" la raíz provocando la formación de grasa.



8539 CH Anticaspa
Lúpulo y Tomillo
8414002081332
300 ml



8537 CH Cabellos
Frágiles
Camomila y Trigo
8414002081363
300 ml



5252 CH Kids
Melocotón
8414002081271
500 ml

CUIDADO CAPILAR



Acondicionadores de Corpore Sano con extractos vegetales de cultivos biológicos certificados. Mantienen el cabello en óptimas condiciones.

ACONDICIONADOR GINSENG

de Ginseng, Salvia y Jojoba. Acondiciona y facilita el peinado.



Muchos son los factores que causan daños a nuestro cabello, debemos tomar medidas extra para que esté siempre sano, la mejor opción es usar acondicionadores y mascarilla capilar. Un acondicionador, como su nombre indica, deja en óptimas condiciones el cabello. El Acondicionador de Ginseng de Corpore Sano actúa sobre la capa externa: hidrata, suaviza y da brillo en la superficie. El uso del acondicionador facilita el peinado.

ACONDICIONADOR HENNA

de Henna y Aloe Vera. Facilita el peinado y da volumen.



Los cabellos coloreados necesitan doble de hidratación y acondicionadores específicos que ayuden a mantener el tono y el brillo del pelo, a la vez que protejan su color. El Acondicionador de Henna de Corpore Sano refuerza y da volumen al cabello, al mismo tiempo que suaviza y da brillo en la superficie. El uso del acondicionador facilita el peinado.

¿CÓMO SE APLICAN?

El primer paso es aclarar bien el champú, una vez lavado y aclarado. Después, hay que aplicar el acondicionador por todos los mechones de cabello, desde las puntas hacia arriba y dejar que actúe durante unos minutos. Por último hay que aclararlo, sin frotar en exceso el cabello.



8353
Acondicionador
Ginseng y Salvia
8414002081400
300 ml



8412
Acondicionador
Henna y Aloe Vera
8414002081417
300 ml



Las mascarillas y el spray sin aclarado aportan al cabello un cuidado extra de nutrición.

MASCARILLA CAPILAR

de Aceite de Argán y Altea. Regenera y reestructura.



Esta mascarilla dispone de una acción suavizante y protectora que actúa sobre el cabello, dejándolo sedoso y brillante. La Betaína junto a otros activos vegetales que contiene la fórmula evitan la oxidación de la fibra capilar y reparan de modo intenso el cabello. Es adecuada para cabellos secos, dañados o sin brillo.

MASCARILLA CAPILAR

de Aloe Vera, Enebro y Provitamina B5. Hidrata y repara.



Muchos son los factores que causan daños a nuestro cabello, debemos tomar medidas extra para que esté siempre sano, la mejor opción es usar acondicionadores y mascarilla capilar. La Mascarilla capilar de Corpore Sano aporta un cuidado extra. Tiene un poder de hidratación y protección intensivo, su uso está indicado de forma periódica para contrarrestar el daño que podamos haber causado a nuestro pelo. Hidrata y repara en pocos minutos la vitalidad perdida.

Se recomienda aplicar la mascarilla al menos una vez por semana. Después de lavar el cabello y retirar el resto de champú, se aplica la mascarilla dejándola actuar de 4 a 5 minutos. Aclarar con abundante agua. Si el pelo es largo la mascarilla ha de aplicarse desde las puntas hacia la mitad del cabello, dejando de 3 a 4 cm de raíz. Si el pelo es corto, la mascarilla se aplicará sobre las puntas.

SPRAY STYLE CONTROL

de Aloe Vera, Miel y Provitamina B5. Antiencrepamiento y volumen.



El Spray antiencrepamiento y voluminizador de Corpore Sano acondiciona, da volumen y moldea todo tipo de cabello de un modo natural. El jugo de Aloe Vera, de cultivo biológico certificado, hidrata el cabello mientras que los activos de miel evitan el encrepamiento y aportan volumen. Incorpora proteínas de trigo para proporcionar suavidad. Protege el cabello y repara las puntas. Con filtros de Protección Solar.

CABELLO RIZADO: Pulverizar sobre el cabello húmedo. Ayuda a moldear y definir el peinado. Evita el encrepamiento.
CABELLO LISO: Pulverizar sobre el cabello húmedo o seco. Da volumen y deja el cabello más suelto.



8713 Mascarilla
Ecocert Cosmos Organic
Aceite de Argán y Altea
8414002087136
250 ml



8357 Mascarilla capilar
Aloe Vera, Enebro
y Provitamina B5
8414002835706
250 ml



8467 Spray Style Control
Aloe Vera, Activos de
Miel y Provitamina B5
8414002084678
200 ml

TRATAMIENTO ANTICAÍDA



¡El tratamiento que cumple las expectativas! Actúa contra la caída y estimula el crecimiento del cabello.

CHAMPÚ ANTICAÍDA de Germen de Trigo y Soja, Ginseng, Aloe Vera y Complejo vitamínico. Frena la caída.



La caída del cabello es un problema frecuente. Los cabellos se desprenden de forma natural al final de su período vital. En determinadas ocasiones, se pierde más cabello de lo normal. El champú Anticaída de Corpore Sano está especialmente indicado para revitalizar el cabello y estimular su crecimiento, además de contribuir a reducir su caída. El extracto de Aloe Vera junto con la Pro-vitamina B5 hidratan y protegen de agresiones externas. Contiene un Complejo Fitoactivo obtenido de germinados de Trigo y Soja y extracto de Ginseng, que proporcionan al bulbo piloso la energía y nutrientes para fortalecer el crecimiento del cabello.

TÓNICO CAPILAR ANTICAÍDA de Germen de Trigo y Soja, Ginseng, Lúpulo y Complejo vitamínico. Combate la caída del cabello.



El tónico Anticaída de Corpore Sano es un Tratamiento de shock indicado para combatir los periodos agudos de caída de cabello. Incrementa la densidad capilar. Especialmente formulado para corregir las carencias de nutrientes y vitaminas en el bulbo piloso. Contiene un Complejo Fitoactivo obtenido de germinados de Trigo y Soja en germinación que, potenciado por los extractos de Ginseng y Lúpulo, proporcionan al bulbo piloso la energía y nutrientes necesarios para reforzar y tonificar el cabello en su fase de crecimiento. No engrasa ni ensucia el cabello, dejándolo suelto y sedoso.

TÓNICO CAPILAR REFORZANTE

de Quina, Germen de Trigo y Abedul. Preventivo y reforzante.



El Tónico Reforzante de Corpore Sano es el tratamiento ideal para combatir los primeros síntomas de la caída de cabello o para la prevención de ésta. Contiene extractos de Abedul y Quina, así como germinados de trigo que aportan al bulbo piloso los elementos nutritivos esenciales que le proporcionan la energía necesaria para reforzar y tonificar el cabello en su fase de crecimiento.



8137 CH Anticaída
Germen de Trigo
y Soja, Ginseng
8414002081370
300 ml



8479 Tónico
Capilar Anticaída
Germen de Trigo
y Soja, Ginseng
8414002088232
150 ml



8488 Tónico Capilar
Reforzante
Quina, Germen de
Trigo y Abedul
8414002084180
200 ml

CHAMPÚ Y SPRAY CAPILAR TEA TREE



La línea Tea Tree está especialmente formulada para limpiar, proteger y evitar la presencia de insectos en el cabello y cuero cabelludo infantil. Esta línea consta de dos productos, un champú y un spray testados dermatológicamente y formulados con aceite de Árbol del Té (Tea Tree) y extracto de Tomillo, ambos de cultivo certificado biológico. Sus fórmulas suaves y naturales disponen de una fragancia fresca y agradable.

Tanto el champú como el spray cuentan con fórmulas aptas para veganos y no contienen parabenos, colorantes, siliconas, PEG'S ni ftalatos.

CHAMPÚ

de Tea Tree.



Champú escolar suave y natural que limpia y protege eficazmente el cabello y cuero cabelludo infantil. Su fórmula, con aceite de Tea Tree y extracto de Tomillo de cultivo certificado biológico, es dermoprotectora y combate de manera eficaz la presencia de insectos, impidiendo que se alojen en el cuero cabelludo.

SPRAY CAPILAR

de Tea Tree.



Spray escolar, sin aclarado y 97% natural, protege eficazmente el cabello y cuero cabelludo infantil. Su fórmula suave contiene aceite de Tea Tree y extracto de Tomillo de cultivo biológico certificado, combate eficazmente la presencia de insectos en el cabello y cuero cabelludo.



8120 CH Tea Tree
Tea Tree y Tomillo
8414002081240
300 ml



8139 Spray capilar
Tea Tree
Tea Tree y Tomillo
8414002081394
150 ml

CHAMPÚS HENNA



Los Champús a la Henna de Corpore Sano están elaborados para proteger el color del cabello natural y teñido y hacerlo más duradero.

CHAMPÚS DE HENNA

para Cabellos Rubios, Caobas, Castaños, Negros y Blancos/Grisos.

Reavivan el color, lo refuerzan y proporciona brillo y volumen. Al extracto de Henna añadimos sustancias colorantes para mejorar la profundidad del color y otros activos vegetales para proteger el cuero cabelludo y reestructurar el cabello. Un champú de color es la forma más natural de reforzar la coloración. Los champús de color de Corpore Sano contienen **Henna**, **Keratina Vegetal** y **Aloe Vera**.



HENNA. La henna es rica en pigmentos como la lawsona. La Henna tiene un efecto colorante, astringente, reforzante y antioxidante. Se utiliza para teñir el cabello de forma semipermanente, a la vez que lo colorea sin dañarlo y le aporta suavidad. También se utiliza para acondicionar el cabello, dejándolo desenredado.

KERATINA VEGETAL. El pelo está formado principalmente por Keratina; una proteína rica en azufre y de estructura fibrosa. Con el paso del tiempo nuestro cabello se va dañando y se va debilitando su estructura, pero las proteínas nos pueden ayudar a contrarrestar este efecto. Protege la estructura interior del cabello, le aporta brillo y suavidad.

ALOE VERA. El Aloe Vera tiene acción hidratante que contribuye a mantener el equilibrio natural del cabello. Es emoliente y humectante, proporciona suavidad y acondiciona el cabello.

ARÁNDANOS. Este extracto ayuda a eliminar la tonalidad amarillenta y proporciona desde el primer uso un brillo natural con un matiz plateado que dura varios lavados. (Champú Cabellos Blancos y Grises)



8480 CH Henna
Cabello Rubio
8414002087884
300 ml

8484 CH Henna
Cabello Caoba
8414002087877
300 ml

8485 CH Henna
Cabello Castaño
8414002087891
300 ml

8486 CH Henna
Cabello Negro
8414002087853
300 ml

8481 CH Henna
Cabello
Blanco/Gris
8414002087860
300 ml

CREMAS COLORANTES A LA HENNA



Coloración semi-permanente, la alternativa natural a los tintes permanentes.

CREMAS COLORANTES A LA HENNA

colores: Rubio, Caoba, Castaño, Chocolate, Negro.



Las cremas colorantes son un tinte capilar semipermanente, sin amoníaco ni agua oxigenada, capaces de cubrir las canas y disimulan el efecto raíz, aportando color y un plus de brillo y suavidad, sin dañar el cabello

Sus fórmulas contienen Henna para reforzar el color, Aloe Vera para hidratar y proteger el cabello, Jojoba para suavizar y aportar brillo y aminoácidos de Trigo y Soja para nutrir el cabello.

- ✓ Extractos vegetales.
- ✓ Aportan más brillo y más color.
- ✓ Nuevo formato: 80ml.
- ✓ Disimulan el efecto raíz.
- ✓ Cubre las canas.
- ✓ Duración de 5 a 7 lavados.



Los reflejos de color desaparecen progresivamente con los lavados (de 5 a 7 lavados), prolongando su efecto con el champú Henna del mismo tono. No es posible teñir el cabello de un tono oscuro a un tono claro ya que no contiene agua oxigenada. Se recomienda hacer una prueba de sensibilidad antes de su uso.



8724 Crema Colorante Henna Rubio
8414002087242
80 ml

8725 Crema Colorante Henna Caoba
8414002087259
80 ml

8726 Crema Colorante Henna Castaño
8414002087266
80 ml

8727 Crema Colorante Henna Chocolate
8414002087273
80 ml

8728 Crema Colorante Henna Negro
8414002087280
80 ml

COLORACIÓN PERMANENTE



COLORACIÓN PERMANENTE

con aceite de Sésamo, extracto de Girasol y aminoácidos de Trigo y Soja.



La fórmula de los tintes permanentes de Corpore Sano proporciona la máxima coloración y protección al cabello, facilitando el equilibrio natural del cuero cabelludo.

Las agresiones externas pueden perjudicar la salud del cabello y del cuero cabelludo por este motivo es recomendable utilizar productos capilares con fórmulas suaves y que eviten la utilización de ingredientes agresivos. En Corpore Sano hemos desarrollado una gama de tintes permanentes que no contiene; PPD, Resorcinol, Amoniaco ni Parabenos (estudios recientes ponen de manifiesto el notable incremento de alergias e irritaciones en la piel causadas por estos ingredientes).

X RESORCINOL es utilizado para dar intensidad a los tonos dorados. Puede producir reacciones alérgicas e irritaciones.

X AMONIACO Daña la cutícula del cabello (su capa exterior protectora) y también puede producir reacciones alérgicas.



8437 Tinte
1 Negro
8414002085811
140 ml

8438 Tinte 4
Castaño
8414002085828
140 ml

8439 Tinte 5
Castaño Claro
8414002085835
140 ml

8443 Tinte
7 Rubio
8414002085859
140 ml

El agua oxigenada incluida en nuestros tintes es de baja concentración, la decoloración no es muy alta y por lo tanto la agresión es mucho menor. En la fórmula del bote de revelador se incluye Agua Oxigenada de 20 volúmenes (un 6% en peso).

El resultado de nuestros tintes es un color intenso y radiante. Aseguramos la máxima cobertura de las canas y larga duración. El color obtenido en el cabello dependerá de su color actual.

COLORES



NEGRO 1

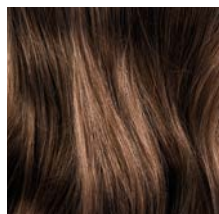

CASTAÑO 4

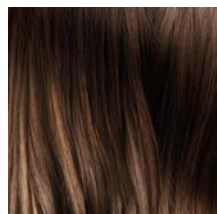

CASTAÑO CLARO 5

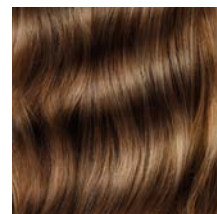

RUBIO 7

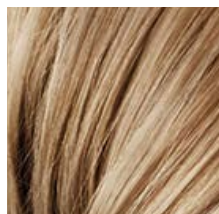

RUBIO DORADO 7.3

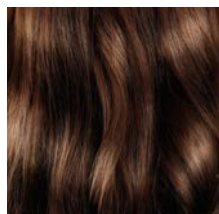



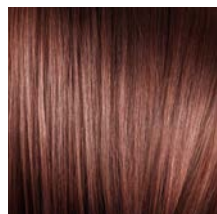

CHOCOLATE 5.7

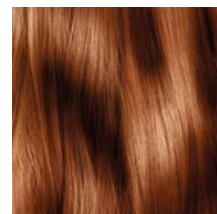

CAOBA 5.5



AVELLANA 6.43

-  **MÁXIMA COBERTURA DE LAS CANAS**
-  **COLOR INTENSO Y RADIANTE**
-  **LARGA DURACIÓN**
-  **ALTA PROTECCIÓN DEL COLOR**
-  **MÁXIMO CUIDADO**

Estos tintes no contienen PPD pero conviene señalar que aquellas personas con piel sensible o alérgicas a la PPD podrían tener una reacción alérgica a otro ingrediente. Es obligatorio realizar el test de alergia 48h antes de la aplicación del tinte.

El **TEST DE ALERGIA** o test de sensibilidad consiste en aplicar un poco de producto del contenido del tubo - Crema Colorante - en la parte interior del brazo o detrás de la oreja. Dejar secar y mantener durante 48h sin lavar. Si a las 48h no aparecen enrojecimiento ni picores se puede mezclar la crema colorante con el revelador y aplicarte la mezcla. Siempre que desees aplicarte un tinte debes leer primero las instrucciones de uso y nunca olvidarte de hacerte el test de sensibilidad. Aunque el tinte que desees aplicarte sea el habitual, siempre es recomendable hacerte previamente el test."



8444 Tinte 7.3
Rubio Dorado
8414002085880
140 ml

8441 Tinte 5.7
Chocolate
8414002085842
140 ml

8440 Tinte
5.5 Caoba
8414002085903
140 ml

8442 Tinte 6.43
Avellana
8414002085927
140 ml

CHAMPÚ Y ACONDICIONADOR SIN SULFATOS



Esta línea consta de dos productos para el lavado del cabello: un champú libre de sulfatos y sin sal añadida, formulado con ingredientes vegetales que respetan la fibra capilar, y un acondicionador de uso frecuente que suaviza el cabello y protege su color.

Los ingredientes vegetales que contienen las fórmulas Sin Sulfatos están pensadas para revitalizar el cabello teñido. Sus extractos cuidan la fibra capilar y protegen el cabello de agresiones externas como el sol o el calor del secador.

CHAMPÚ SIN SULFATOS

de Girasol y Keratina vegetal.



Perfecto para el uso diario y para proteger el color del cabello natural o teñido. Su base lavante es de origen vegetal. Cuenta con extracto Bio de Girasol, Keratina Vegetal y filtro de protección UV, para suavizar la melena y mantener vivo el color.

ACONDICIONADOR SIN SULFATOS

de Girasol, Jojoba y Keratina vegetal.



Es de uso frecuente, complementa la acción del champú Sin Sulfatos para conseguir un cabello hidratado y brillante. Además de extracto Bio de Girasol, Keratina y filtro solar UV, contiene aceite de Jojoba que aporta nutrientes y ayuda a desenredar el cabello.



8120 CH Sin Sulfatos
Girasol y Keratina Vegetal
8414002081332
300 ml



8121 Acondicionador Sin Sulfatos
Girasol, Jojoba y Keratina Vegetal
8414002081363
300 ml



FACIAL

CREMAS

CÉLULAS MADRE VEGETALES

FACIAL



Elaboradas con células madre 100% vegetales y otros extractos vegetales, vitaminas C y E, y filtros protección de solar.

La regeneración de nuestras células se ralentiza y reduce con el paso del tiempo y como consecuencia la piel se vuelve flácida y con arrugas. Las células madre vegetales de flor de Uva Roja y hoja de Secuoya que contienen estas cremas son capaces de restaurar las células madre de la piel acelerando su renovación celular y ralentizando así el proceso de envejecimiento cutáneo.

CREMA HIDRATANTE PIELES SECAS

de Senna y Granada. Piel hidratada y suave.

Recupera la elasticidad, protege de las radiaciones ultravioletas y atenúa las arrugas.



CREMA HIDRATANTE PIELES MIXTAS

de Granada. Flexibilidad y firmeza.

Regula el exceso de secreción sebácea. Unifica la textura de la piel y protege de las radiaciones ultravioletas.



CREMA REGENERADORA

de Senna. Previene el envejecimiento prematuro.

Atenúa la formación de manchas, protege de las radiaciones ultravioletas.



CREMA CONTORNO DE OJOS

de Granada y Manteca de Karité. Ayuda a reparar los signos de expresión.

Suaviza e hidrata la piel y protege de las radiaciones ultravioletas.



8445 Crema Hidratante Piel Seca Senna y Granada 8414002084463 55 ml



8446 Crema Hidratante Piel Mixta Granada 8414002084456 55 ml



8447 Crema Regeneradora Senna 8414002084470 55 ml



8448 Crema Contorno de ojos Granada y Manteca de Karité 8414002084487 30 ml

LIMPIEZA FACIAL



FACIAL

La limpieza facial es fundamental para activar el proceso de regeneración de la piel. Nuestros productos de higiene facial están elaborados con extractos de Camomila y Caléndula por sus propiedades suavizantes, tonificantes y protectoras de la piel.

LECHE LIMPIADORA

de Caléndula y Camomila.

Emulsión que limpia en profundidad sin reseca la piel.

La Leche Limpiadora de Corpore Sano limpia suavemente todo tipo de pieles preservándolas de la sensación de tirantez. Es muy importante limpiar diariamente el rostro. Hay que tener en cuenta las agresiones externas que dejan suciedad e impurezas las cuales provocan el envejecimiento prematuro de la piel. La clave consiste en elegir el producto de belleza adecuado para cada tipo de piel. Los productos limpiadores de calidad tienen que ser respetuosos con el manto ácido de la piel: sólo van a arrastrar el exceso de sebo, sudor, células muertas, partículas de contaminación o maquillaje que están adheridas a la piel.



DESMAQUILLADOR DE OJOS

de Camomila y Caléndula. Calmante y descongestionante.

El Desmaquillador de Ojos de Corpore Sano es un limpiador en textura gel que elimina el maquillaje de forma eficaz, con suavidad y sin provocar irritaciones ni picores oculares. Desmaquillador con propiedades calmantes y descongestionantes. Formulado con activos limpiadores seleccionados para una buena tolerancia dérmica y de gran poder desmaquillante.



✓ TEST IRRITACIÓN OCULAR

✓ ELIMINA LOS MAQUILLAJES MÁS INTENSOS



8331 Leche Limpiadora Caléndula y Camomila
8414002083312
300 ml



8542 Desmaquillador de ojos Camomila y Caléndula
8414002085422
150 ml

TÓNICOS FACIALES

FACIAL



Los tónicos mejoran la textura de la piel, no sólo ayudan a cerrar los poros y eliminar cualquier resto de impureza que pueda quedar sino que preparan la piel para poder absorber los nutrientes de cremas y sérums.

TÓNICO FACIAL AGUA DE ROSAS

de Rosa Damascena. Tonifica y refresca.



El agua de rosas es apto para pieles secas y pieles sensibles debido a sus propiedades suavizantes, y para pieles grasas o mixtas gracias a sus propiedades purificantes y astringentes. Los tónicos mejoran la textura de la piel y equilibran su complejión, también ayudan a cerrar los poros y eliminar las impurezas, dejando la piel en las mejores condiciones para recibir otros nutrientes como cremas o aceites. Usando el agua de rosas diariamente como tónico facial ayudamos a reafirmar la piel.

TÓNICOS FACIALES DE AGUAS MICELARES

Pieles secas, de Caléndula y Granada.

Pieles mixtas, de Granada y Hamamelis.



Son lociones de base acuosa compuestas por unas partículas llamadas micelas y otros activos hidratantes, emolientes, tonificantes, antioxidantes y reguladores de la secreción sebácea. Estos tónicos son ideales para limpiar el cutis de impurezas, eliminar restos de maquillaje y tonificar la piel. Las micelas son esferas de tamaño molecular que tienen una estructura formada en su interior por una parte hidrofóbica (atrae la grasa) y en su exterior por una parte hidrofílica (atrae el agua). Estas sustancias tienen la propiedad de atrapar la grasa y la suciedad en su interior respetando la piel y su film hidrolipídico. Estos tónicos limpian el cutis de impurezas, restos de maquillaje y del exceso de grasa al mismo tiempo que tonifican, hidratan y protegen la piel.



8532 Tónico
Agua de Rosas
Rosa Damascena
8414002085323
200 ml



8498 Tónico
Micelar P. Secas
Caléndula y
Granada
8414002084982
200 ml



8499 Tónico
Micelar P. Mixtas
Granada y
Hamamelis
8414002084999
200 ml

ACEITES

Los aceites de Corpore Sano son biológicos certificados, 100% puros o naturales, de primera presión en frío y sin conservantes artificiales.



FACIAL

ACEITE ARGÁN 100% PURO ACEITE ARGÁN NATURAL máxima eficacia ANTI-EDAD.



El Aceite de Argán es muy antioxidante, lo que significa que es capaz de combatir los radicales libres para retardar la oxidación y degeneración de los tejidos. Es el gran aliado contra el envejecimiento.

ACEITE ROSA MOSQUETA 100% PURO ACEITE ROSA MOSQUETA NATURAL hidratante, regenerador y nutriente de la piel.



El Aceite de Rosa Mosqueta previene la aparición de arrugas y estrías (embarazo, dietas de adelgazamiento rápido), y también ayuda a curar y reducir las cicatrices. Gran aliado contra las manchas y regenera la piel.

ACEITE DE ALOE VERA NATURAL propiedades suavizantes, emolientes e hidratantes.



El Aceite Natural de Aloe Vera penetra en las tres capas de la piel: epidermis, dermis e hipodermis, expulsando bacterias y depósitos de grasa que tapan los poros. La acción de los nutrientes naturales, los minerales, las vitaminas, los aminoácidos y las enzimas, estimulan la reproducción de nuevas células.

ACEITE DE JOJOBA NATURAL antioxidante, purificante y regulador.



El aceite de Jojoba es como una “cera líquida”, extraordinario para curar o tratar problemas de acné, exceso de grasa o brillos, ya que las ceramidas, “engañan” a nuestro organismo haciéndolo creer que no necesita segregarse más sebo y restaurando el equilibrio sin descuidar la elasticidad y la hidratación.



8415 Aceite
100% Argán
Argán
8414002084159
30ml

8416 Aceite 100%
R. Mosqueta
Rosa Mosqueta
8414002084166
30 ml

8753 Aceite
Natural Aloe Vera
Aloe Vera
8414002875368
30 ml

8755 Aceite
Natural Jojoba
Jojoba
8414002875597
30 ml

8698 Aceite
Natural Rosa
Mosqueta
Rosa Mosqueta
8414002086986
30 ml

8434 Aceite
Natural Argán
Argán
8414002084340
30 ml



CORPORAL

DESODORANTES

ROLL-ON



Los Desodorantes Corpore Sano ayudan a controlar la sudoración y eliminar el mal olor. Son naturales, eficaces y de alta tolerancia dérmica. Su perfume contiene materiales aromáticos como aceites esenciales

DESODORANTE AUSTRALIAN TEA TREE OIL

Evita el olor del sudor. Sensación de frescor. 8h-12h

El Aceite del Árbol de Té tiene propiedades antisépticas y bactericidas. Inhibe el crecimiento de las bacterias causante del mal olor.



DESODORANTE CALÉNDULA

Evita el olor del sudor. Cuida y protege la piel. 8h-12h

La Caléndula tiene propiedades calmantes, emolientes e hidratantes. Especialmente suave con la piel sensible o irritada.



DESODORANTE CANELA

Fragancia dulce, cálida y femenina. 12h – 18h

Su acción astringente, ayuda a controlar la sudoración, respetando el equilibrio natural de la piel y eliminar el mal olor, dejando un suave aroma a canela.



DESODORANTE ROMERO

Purifica y tonifica la piel, eliminando el mal olor. 6h-10h

Su fórmula suave es eficaz y de alta tolerancia dérmica. Su perfume contiene activos aromatizantes que previenen e inhiben la proliferación de las bacterias que causan el mal olor.



DESODORANTE ALUMBRE Y ALOE VERA

Astringente y protector. 6h-10h

Dispone de una acción astringente y protectora, gracias al Alumbre y al jugo de Aloe Vera. Permite disminuir la sudoración de la piel, inhibiendo el mal olor. Es natural, eficaz y de alta tolerancia dérmica.



8483 Deo.Roll-on
Australian
Tea Tree Oil
8414002084838
75 ml

8482 Deo. Roll-on
Caléndula.
8414002084821
75 ml

8718 Deo. Roll-on
Canela
8414002087181
75 ml

8723 Deo. Roll-on
Romero
8414002087235
75 ml

8722 Deo. Roll-on
Alumbre &
Aloe Vera
8414002087228
75 ml

DESODORANTES EN SPRAY

CORPORAL



La transpiración es natural y necesaria, destinada a regular la temperatura corporal y eliminar toxinas. Los desodorantes de Tilo y Tomillo ayudan a controlar la sudoración y eliminar el mal olor. Elaborados con alcohol vegetal, son naturales, eficaces y de alta tolerancia dérmica.

DESODORANTE TILO Y SALVIA

Regula la sudoración y elimina el mal olor.

Eficaz todo el día, de 12 a 24h de duración.

Spray vaporizador sin gas que regula la sudoración y elimina el mal olor. Los extractos de Tilo y Salvia disponen de propiedades purificantes y desodorizantes.



DESODORANTE TOMILLO

Agradable y relajante olor herbal.

Eficacia prolongada, de 12 a 24h.

Spray vaporizador sin gas que controla la sudoración y evita el olor del sudor. Previene el desarrollo de las bacterias causantes del mal olor. Proporciona un agradable aroma.



8515 Deo. Spray
Tilo y Salvia
8414002871728
150 ml



8514 Deo. Spray
Tomillo.
8414002085149
150 ml

DESODORANTES MINERALES

Los Desodorantes Minerales de Corpore Sano pueden durar más de un año, son naturales y no manchan.



CORPORAL

Nuestros desodorantes minerales son poco solubles en agua y tienen propiedades astringentes sobre la piel. Su acción astringente permite disminuir la sudoración de la piel y su carácter ácido actúa inhibiendo el desarrollo de los microorganismos que se encuentran en la piel y que son los causantes de la aparición del mal olor por descomposición bacteriana del sudor. Desde hace siglos se han aprovechado sus propiedades cicatrizantes y bactericidas, además de combatir el mal olor en axilas y pies.

DESODORANTE CRISTAL MINERAL ALOE VERA

de Potassium Alum y Aloe Vera. Eficacia de hasta 24h



Controla la sudoración de manera natural sin bloquear la transpiración. Hidrata la piel y le aporta suavidad y protección. Formato Stick.

DESODORANTE CRISTAL MINERAL

de Potassium Alum. Eficacia hasta 24h



Elaborado a base de minerales naturales cristalizados. No tiene fragancia, no mancha y no contiene alcohol. Formato Stick.

DESODORANTE CRISTAL MINERAL

de Ammonium Alum. Eficacia hasta 24h



Controla la sudoración de manera natural sin bloquear la transpiración. Formato Stick.

DESODORANTE SPRAY CRISTAL MINERAL Y ALOE VERA

de Potassium Alum y Aloe Vera. Eficacia de 10h - 12h.



Contiene sales minerales naturales que evitan el desarrollo de bacterias causantes del mal olor y jugo de Aloe Vera biológico para proteger e hidratar la piel. Sin perfume ni alcohol. Formato Spray.



8517 Desodorante Mineral Potassium Alum, Aloe Vera
8414002085170
60 gr



8500 Desodorante Mineral Potassium Alum
8414002085002
60 gr



8465 Deo. Mineral Ammonium Alum
8414002084654
80 gr



8125 Deo. Spray Cristal Mineral & Aloe Vera
8414002081257
80 ml

GELES DE DUCHA



Los Geles de ducha y baño de Corpore Sano están elaborados con tensoactivos suaves para la piel, y extractos vegetales para hidratarla y protegerla.

GEL DE BAÑO REGENERADOR

de Argán. Nutritivo y restructurante.

El Gel de Ducha de Argán de Corpore Sano ha sido formulado para aportar suavidad a la piel respetando su equilibrio natural. Se recomienda para pieles sensibles.



GEL DE DUCHA TONIFICANTE

de Algas marinas.

Tonifica y mejora el aspecto de la piel en procesos de celulitis.

El Gel de Ducha de Algas Marinas de Corpore Sano ha sido formulado para aportar suavidad a la piel respetando su equilibrio natural. Este gel tiene un efecto estimulante y revitalizante.



GEL DE DUCHA HIDRATANTE

de Aloe Vera. Proporciona hidratación, suavidad, elasticidad y tersura.

El Gel de Ducha de Aloe Vera de Corpore Sano ha sido formulado para aportar suavidad a la piel respetando su equilibrio natural. Este Gel es el tratamiento natural para cuidar e hidratar la piel.



8316 Gel de Baño Ecocert Argán y Aloe Vera 8414002083169 500 ml



8181 Gel de Ducha Algas Algas Marinas 8414002081813 500 ml



8193 Gel de Ducha Aloe Vera 8414002081936 500 ml

GELES DE DUCHA



CORPORAL

Los Geles de ducha certificados Cosmos Natural aportan nutrición e hidratación, reestableciendo el equilibrio natural de la piel. Proporcionan elasticidad y firmeza, evitando así la sequedad y aspereza. Aptos para pieles sensibles.

GEL DE DUCHA HIDRATANTE

de Coco. Hidrata y suaviza la piel. Apto para pieles sensibles.



Formulado para hidratar la piel, aportándole un tacto suave y sedoso. Cuida la piel con eficacia, respetando su equilibrio natural. Se recomienda para pieles sensibles. Dispone de una fragancia dulce y agradable.

GEL DE DUCHA ANTIOXIDANTE

de Agrón y arándanos.



Protege, regenera y suaviza la piel. Apto para pieles sensibles.

Formulado para hidratar la piel, aportándole un tacto suave y sedoso. Cuida la piel con eficacia, respetando su equilibrio natural. Se recomienda para pieles sensibles. Dispone de una fragancia equilibrante.

GEL DE DUCHA ENERGIZANTE

de Jengibre y cítricos.



Proporciona hidratación, suavidad, elasticidad y tersura.

El Gel de Ducha energizante de Corpore Sano ha sido creado para hidratar, purificar y tonificar la piel. Respeta el equilibrio natural de todo tipo de pieles, incluso las más sensibles. Su fresca fragancia aporta un plus de energía y vitalidad a la ducha diaria.



8720 Gel de Ducha
Ecocert Cosmos
Natural
Coco
8414002087204
600 ml



8721 Gel de Ducha
Ecocert Cosmos
Natural
Argán y Arándanos
8414002087211
600 ml



8719 Gel de Ducha
Ecocert Cosmos
Natural
Jengibre y Cítricos
8414002087198
600 ml

HIDRATACIÓN



Los Body Milks de Corpore Sano devuelven la elasticidad y tono que, debido al tiempo y a los agentes atmosféricos, va perdiendo nuestra piel día a día. Nuestros Body Milks restablecen el equilibrio natural de hidratación de la piel.

BODY MILK ANTIOXIDANTE

de Gayuba y Granada. Antioxidante y previene las manchas.



El Body milk de Gayuba de Corpore Sano previene y atenúa la intensidad de las manchas y combate los síntomas del envejecimiento de la piel. Leche corporal fluida.

BODY MILK NUTRITIVO

de Almendras dulces. Nutritivo y emoliente.



El Body milk de Almendras Dulces de Corpore Sano devuelve a la piel la elasticidad dejándola más firme y radiante. Leche corporal fluida.

BODY MILK HIDRATANTE

de Aloe Vera y Centella Asiática. Hidratación y suavidad.



El Body milk de Aloe Vera de Corpore Sano hidrata intensamente dejando la piel suave y aterciopelada. Leche corporal fluida.



8460 Body Milk Antioxidante
Gayuba y Granada
8414002084609
300 ml



8544 Body Milk Nutritivo
Almendras dulces
8414002088201
300 ml



8487 Body Milk Hidratante
Aloe vera y Centella Asiática
8414002088751
300 ml

HIDRATACIÓN

El Aloe Vera Gel de Corpore Sano de Cultivo Biológico Certificado es un gran regenerador para la piel.



CORPORAL

El Aloe Vera ha sido considerada desde tiempos remotos como una planta “milagrosa”, del interior de sus hojas se puede obtener una sustancia gelatinosa que es usada como producto dermatológico por sus grandes beneficios para la piel. Su natural acción desinflamatoria y anti-microbial combinada con sus nutrientes promueve la regeneración celular.

- ✓ Hidratante y Emoliente
- ✓ Aftersun
- ✓ Recomendado para después del afeitado o depilación
- ✓ Quemaduras menores
- ✓ Fijador Capilar
- ✓ Picaduras
- ✓ Erupciones

ALOE VERA GEL ORGÁNICO

Calma, protege e hidrata intensamente la piel. Formato: 300 ml



ALOE VERA GEL

[+94% Aloe Vera + Aceite de Argán]

Nutritivo y reparador. Formato: 300 ml



ALOE VERA GEL

[+99.9% Aloe Vera]

Calma, protege e hidrata intensamente la piel. Formato: 300 ml y 500 ml



8390 Organic Aloe Vera Gel Aloe Vera
8414002083909
300 ml



8504 Aloe Vera Gel + Argán Aloe Vera y Argán
8414002085040
300 ml



8324 Aloe Vera Gel Aloe Vera
8414002083244
300 ml



8285 Aloe Vera Gel Aloe Vera
8414002082858
500 ml

CUIDADO



Crema de Manos y Agua de Colonia para completar el cuidado corporal.

CREMA DE MANOS

de Hojas de olivo, Manteca de Karité y Gayuba.
Hidrata, protege y atenúa las manchas.

Nuestras manos son la parte del cuerpo que más tiempo está en contacto con el exterior; los cambios de clima, las agresiones externas y los quehaceres diarios pasan factura. La piel de nuestras manos necesita protección, los radicales libres y la exposición al sol producen manchas y fotoenvejecimiento prematuro. La Crema de manos de Corpore Sano cuenta con potentes efectos regenerantes y antioxidantes que contribuyen a la regeneración de la piel, así como a retrasar el envejecimiento de la misma.



AGUA DE COLONIA FLORES DEL CAMPO

de Lavanda, Petit Grain y Nerolí. Aroma suave y natural.

El agua de Colonia de Corpore Sano contiene aceites esenciales naturales obtenidos de flores aromáticas y de frutos cítricos. Aporta a la piel una agradable sensación de frescor junto con una fragancia suave y natural.



8503 Crema de Manos
de Manos
Hojas de olivo,
Karité y Gayuba
8414002080533
100 ml



8711 Colonia
de Flores
Flores del campo
8414002087112
80 ml



8872 Colonia
de Flores
Flores del campo
8414002088720
300 ml

BUICAL



CREMAS Y CEPILLO DENTAL



Una buena higiene dental previene enfermedades de las encías y evita la aparición de caries. Estas cremas dentales tratan con eficacia las afecciones bucodentales más frecuentes: caries, decoloración, gingivitis y sarro.

CREMA DENTAL FRESCA PROTECCIÓN

de Mirra, Própolis e Hinojo. Limpia en profundidad y protege las encías.

Esta crema dental tonifica las encías y previene la formación de caries y de placa dental. Además, tiene propiedades antisépticas dejando un aliento limpio y fresco. No contiene FLÚOR ni MENTA.



CREMA DENTAL PROTECCIÓN TOTAL

de Tomillo, Menta, Romero, Enebro y Salvia.

Limpia, purifica y tiene propiedades antibacterianas.

Esta crema dental previene el crecimiento de la placa dental, cuida el esmalte y deja un agradable frescor. No contiene FLÚOR, SULFATOS ni SACARINA SÓDICA.



CREMA DENTAL PURIFICANTE ALIENTO FRESCO

de Tomillo, Menta y Albahaca. Purifica y deja un aliento fresco.

Esta crema dental limpia en profundidad sin dañar el esmalte y deja la boca con un aliento fresco. No contiene FLÚOR, SULFATOS ni SACARINA SÓDICA.



8494 Crema Dental
Fresca Protección
Mirra, Própolis
e Hinojo
8414002862245
75 ml



8463 Crema Dental
Protección Total
Tomillo, Menta,
Romero,
Enebro y Salvia
8414002084630
75 ml



8464 Crema Dental
Purificante
Tomillo, Albahaca
y Menta
8414002084647
75 ml

CREMA DENTAL BLANQUEANTE

de Anís estrellado, Eucaliptus y Menta. Blanqueante.



Esta crema dental aporta una protección total de la cavidad bucal y acción blanqueante. Previene la aparición de caries. No contiene FLÚOR, SULFATOS ni SACARINA SÓDICA.

CEPILLO DE DIENTES

de Bambú.



Dentro del aseo diario debemos prestar atención al cuidado de nuestra boca, adquiriendo un hábito de higiene, ya que la falta de ésta puede conducir a múltiples afecciones. El cepillado es una de las rutinas más importantes para el mantenimiento de una correcta salud bucodental.

El cepillo dental 100% de madera de bambú Moso es ecológico, está libre de BPA y es perfecto para la higiene bucal diaria. Dispone de filamentos blancos de nilón, de dureza media, que se adaptan a cualquier superficie de la boca, siendo el complemento ideal para las cremas dentales y elixires bucales de Corpore Sano.



8529 Crema Dental
Blanqueante
Anís estrellado,
Eucaliptus y Menta
8414002085293
75 ml



5088 Cepillo dental
Bambú
8414002050888

ELIXIRES BUCALES



Los elixires bucales de Corpore Sano, a base de extractos vegetales, completan el cuidado dental más natural y previenen las afecciones bucodentales más frecuentes, como caries, sarro, gingivitis, decoloración dental o mal aliento. Además, purifican la cavidad bucal, dejando un agradable aliento limpio y fresco.

ELIXIR BUCAL

de Menta, Aloe Vera y Camomila.



Este elixir bucal certificado biológico contiene un 99% de ingredientes de origen natural y un 11% del total de los ingredientes procede de la agricultura ecológica. Ayuda a reforzar el esmalte previniendo la formación de placa dental. Mantiene las encías sanas y una boca purificada, proporcionando un aliento limpio y fresco. No contiene ALCOHOL, FLUOR ni DERIVADOS DEL PETROLEO. Testado bajo control odontológico.

ELIXIR BUCAL

de Mirra, Própolis e Hinojo.



Gracias a sus extractos, este Elixir ayuda en la higiene diaria previniendo las caries. Refuerza las encías y placa dental. No contiene ALCOHOL, FLÚOR ni PARABENOS.



8712 Elixir Bucal
Ecocert Cosmos
Organic
Menta, Aloe Vera
y Camomila
8414002087129
250 ml



8389 Elixir Bucal
Mirra, Própolis
e Hinojo
8414002083763
250 ml



EXTRACTOS



Abedul (*Betula alba*)

El Abedul contiene saponinas (Betulina), flavonoides, aceites esenciales, taninos, resinas, principio amargo y glucósidos. Se utiliza el extracto de Abedul para reforzar y tonificar el cabello. También se emplea para combatir la caída y en productos para cabellos grasos.



Aceite de árbol del Té Australiano (*Malaleuca Alternifolia*)

Este aceite tiene propiedades antisépticas y bactericidas. Inhibe el crecimiento de las bacterias responsables de la degradación del sudor que da lugar a su mal olor.



Albahaca (*Ocimum Basilicum*)

La Albahaca contiene aceites esenciales también contiene taninos, flavonoides, ácidos fenólicos y ácidos triterpénicos como el ácido ursólico y el ácido oleánico. Tiene actividad antioxidante, antibacteriana y antifúngica, por eso es recomendable su uso en productos con acción purificante y antiséptica en la higiene bucal.



Algas Marinas (*Fucus Vesiculosus*)

Las Algas Marinas son ricas en sales minerales, vitaminas B1, B12 y C, proteínas, sustancias mucilaginosas ricas en glúcidos, oligoelementos, polifenoles y sustancias que entran dentro de la composición del factor normal de hidratación, rico en yodo, polisacáridos, lípidos y ácido algínico. Sobre la piel se utiliza el extracto de Algas Marinas como tonificante, hidratante y suavizante así como para mejorar el aspecto de la piel en procesos de celulitis ya que reafirman los tejidos.



Almendras dulces (*Prunus Amygdalus Dulcis*)

Las almendras son ricas en ácidos grasos esenciales, proteínas, glúcidos, vitaminas A, B1, B2, B5, PP, B6, E y sustancias minerales. El extracto de Almendras dulces goza en cosmética de un prestigio de siglos y se emplea para suavizar, tonificar las pieles secas y para activar la cura de las dermatosis y quemaduras superficiales. El extracto de Almendras dulces tiene actividad nutriente, emoliente y acondicionadora de la piel.



Aloe Vera (*Aloe Barbadensis*)

El jugo obtenido del interior de sus hojas contiene un amplio abanico de principios activos que le confieren propiedades hidratantes y emolientes ayudan por igual a piel y cabello, aportando los nutrientes necesarios al cabello para mantener su tonicidad y elasticidad.



Altea (*Hibiscus Syriacus*)

La altea es una planta de cuya raíz se obtiene un extracto emoliente, que actúa proporcionando suavidad e hidratación a la piel y al cabello. En los productos para el cabello de Corpore Sano, combate la sequedad, la pérdida de volumen y aporta luminosidad. Sobre la piel, es cicatrizante, calmante y antiinflamatoria por su alto contenido en mucílagos, por eso se recomienda su uso en pieles sensibles o maduras.



Ammonium Alum (*ALNH4(SO4)2*)

La piedra de alumbre es 100% natural y actúa creando una película sobre la piel que cierra los poros, regula la transpiración e inhibe la proliferación de bacterias, causantes del mal olor. Es un desodorante eficaz ya que descompone las bacterias que causan el mal olor del sudor. Es apto para todo tipo de pieles, incluso las más sensibles. Este desodorante de Corpore Sano se presenta en barra y puede durar hasta más de un año.



Anís estrellado (*Illicium Verum*)

Es un árbol originario de China y Vietnam que da unos frutos en forma de estrella. El extracto se obtiene de las semillas que son ricas en aceite esencial (anetol), taninos, azúcares y fenoles. De entre sus múltiples propiedades destaca por su acción balsámica y antiséptica.



Arándano (*Vaccinium Myrtillus Fruit*)

Sus frutos contienen resveratrol, polifenoles, antocianinas, flavonoides, vitaminas A y C. Su extracto dispone de propiedades antioxidantes, acondicionadoras, suavizantes, hidratantes para la piel.



Argán (*Argania Spinosa*)

El aceite de Argán es originario de Marruecos y destaca por su elevado contenido en ácidos grasos insaturados oleico (omega-9) y linoleico (omega-6) y vitamina E. Dispone de propiedades reestructurantes, nutritivas, regeneradoras de la piel y antioxidantes que actúan protegiendo la piel de un envejecimiento prematuro. Este aceite es muy utilizado en cosmética ya que sus principios activos son muy beneficiosos para la piel y el cabello.



Bambú (*Phyllostachys Edulis*)

El Bambú Moso es una especie de Bambú con origen asiático que puede alcanzar hasta los 20 metros de altura. Su cultivo es muy extenso en China debido a las virtudes que posee: es resistente, crece rápidamente sin necesidad de fertilizante ni pesticida y se usa en multitud de productos. Una característica única del Bambú Moso es que absorbe gran cantidad de CO₂, por lo que contribuye a evitar el calentamiento global. Es un material higiénico, resistente, con propiedades antibacterianas y totalmente biodegradable. Del Bambú Moso se extraen dos componentes: su madera, que además de usarse para mobiliario interior y exterior, se aprovecha para hacer utensilios de uso diario, y la fibra de bambú, que cada vez tiene más presencia en productos de higiene y belleza ecológicos.



Berro (*Nasturtium Officinale*)

El extracto de Berro despliega todos sus beneficios en cosmética capilar. Se trata de un gran antioxidante que protege el cabello y su color de los agentes externos que pueden oxidarlo. Hidrata y suaviza el cabello, proporcionando un efecto acondicionador inmediato. Cuenta con beneficios para prevenir la caída del cabello, gracias a su acción estimulante del cuero cabelludo. Calma y purifica el cuero cabelludo con dermatitis seborreica y exceso de producción de grasa.



Caféína (*Coffea Arabica*)

La Caféína utilizada en Corpore Sano se obtiene del extracto del Café Verde. Este extracto es rico, además de en cafeína, en polisacáridos, polifenoles, lípidos, proteínas y minerales, es muy valorado por sus cualidades estimulantes de la circulación y antioxidantes. Sobre la piel, la cafeína es eficaz contra la acumulación de toxinas y la formación de celulitis. Sobre el cuero cabelludo, estimula la circulación y tonifica, por ello la incluimos en nuestros cosméticos destinados a prevenir la caída del cabello.



Caléndula (*Caléndula Officinale*)

La Caléndula es emoliente, tonificante, suavizante, hidratante, cicatrizante, antiinflamatoria, antiséptica y antienvjecimiento. Esta planta contiene aceites esenciales, carotenos, saponinas y otros principios activos muy eficaces para el tratamiento de pieles irritadas o sensibles. Se utiliza el extracto de Caléndula por ejercer una acción emoliente y tonificante sobre todo tipo de pieles. Se utiliza también para suavizar e hidratar la piel y el cabello.



Camomila (*Chamomilla Recutita*)

La Camomila contiene flavonoides, aceites esenciales y polisacáridos. Tiene acción suavizante, desinfectante, cicatrizante, sedante, depurativa y antiinflamatoria. Externamente se utiliza para la dermatitis, los eczemas y como aclarante del cabello y protector del cuero cabelludo. Para la piel también lo utilizamos para favorecer la limpieza de la piel facial purificándola y suavizándola.



Canela (*Cinnamomum Zeylanicum*)

El extracto se obtiene de la corteza del árbol de la canela. Es rico en polifenoles, taninos, aceite esencial y mucílagos que disponen de una acción astringente, purificante y desodorante que mantienen la piel sana y suave.



Cáñamo (*Cannabis Sativa*)

Su extracto obtenido a partir de las hojas está libre de sustancias con efectos psicotrópicos. Es rico en taninos y polifenoles que poseen propiedades antioxidantes y protectoras del cuero cabelludo, aportando suavidad y brillo al cabello.



Capuchina (*Tropaeolum Majus*)

Las preparaciones con capuchina se utilizan en dermatología y cosmética para tratar afecciones cutáneas, de las uñas y del cabello. Actúa mejorando la piel en caso de prurito, descamación, eritema solar o quemaduras. Sobre el cabello aporta un efecto purificante y tonificante. Se usa como estimulante del cabello, en cosméticos anticaída o fortificantes, para prevenir la caída del cabello y favorecer su salud, ya que estimula el bulbo piloso y regula descamaciones y seborrea. Sus aceites esenciales activan la microcirculación del cuero cabelludo, con una potente acción vasodilatadora estimulan el riego sanguíneo, con lo que aumenta la vitalidad y fuerza del cabello.



Centella Asiática (*Centella Asiática*)

La Centella Asiática es rica en glucósidos, aminoácidos, sales minerales, asiaticósidos, flavonoides, taninos, saponinas triterpénicas, aceites esenciales y ácidos grasos. Externamente es reafirmante y cicatrizante. Se utiliza el extracto de Centella Asiática para tonificar y reafirmar la piel aportando elasticidad y firmeza.



Coco (*Cocos Nucifera*)

Su extracto contiene ácidos grasos, carbohidratos, proteínas y vitaminas que aportan a este Gel propiedades hidratantes y acondicionadoras de la piel.



Corteza de Quina (*Cinchona succirubra bark*)

La Quina contiene taninos, alcaloides, flavonoides, ácidos triterpénicos, aceite esencial y minerales en su composición. La Quina favorece la irrigación del folículo piloso y estimula el crecimiento del cabello, también tiene actividad seboreguladora y purificante.



Enebro (*Juniperus Communis*)

El extracto de Enebro actúa tonificando y reparando el cuero cabelludo. Los frutos del Enebro contienen glúcidos, aceites esenciales, flavonoides, ácidos orgánicos, ceras, resina y un principio amargo denominado juniperina. Se incorpora a productos capilares para disminuir la secreción sebácea y activar la raíz. Se incorpora en los productos bucales por su actividad balsámica, antimicrobiana, antiséptica y purificante.



Eucaliptus (*Eucalyptus Globulus*)

En Corpore Sano utilizamos extracto de Eucaliptus y también su aceite esencial por sus excelentes propiedades antimicrobianas en el cuidado de dientes y encías. El extracto de Eucaliptus es desodorante, antiséptico y purificante, además de tener efecto antiinflamatorio y cicatrizante. Es adecuado para piel sensible y mucosas en la proporción adecuada. El compuesto activo principal del aceite esencial de las hojas de Eucalipto es el cineol o eucaliptol, que es un conocido saborizante y odorizante muy usado en aditivos alimentarios, fragancias y cosméticos.



Gayuba (*Arctostaphylos Uva Ursi*)

La Gayuba contiene flavonoides, taninos y triterpenos. Su principal principio activo es la arbutina, que previene la aparición y atenúa las manchas dando lugar a un tono de piel más homogéneo y luminoso. Por su efecto despigmentante, ya que contribuye a inhibir la síntesis de melanina, se usa en lociones y cosméticos corporales de Corpore Sano. Además, su uso externo ayuda a atenuar marcas de acné y a purificar y desinflamar la piel, ya que tiene un buen poder purificante y antiinflamatorio.



Germen de Trigo (*Triticum Vulgare*)

El Germen de Trigo es la parte más nutritiva del trigo, se utiliza en productos cosméticos por sus propiedades suavizantes, hidratantes y acondicionadoras. El Germen de Trigo contiene en su composición proteínas, hidratos de carbono, lípidos, vitamina E, glúcidos, lecitina, sales minerales y oligoelementos. Su acción revitalizante, estimulante y fortalecedora ayuda a combatir la caída del cabello.



Ginkgo (*Ginkgo Biloba*)

Es rico en flavonoides y terpenos y contiene otros principios activos como carbohidratos, carotenoides y ácidos orgánicos simples. Es antioxidante, antiinflamatorio y activador de la circulación. Externamente se utiliza el extracto de Ginkgo para ayudar a mejorar la microcirculación del cuero cabelludo mejorando así la irrigación del folículo piloso, y también para aportar a la piel una acción protectora frente a los radicales libres.



Ginseng (*Panax Ginseng*)

El Ginseng es rico en saponinas, aceites esenciales, polisacáridos, vitaminas B y C, aminoácidos y oligoelementos. Son reconocidas sus propiedades revitalizantes, reforzantes, suavizantes y estimuladoras del crecimiento capilar.



Girasol (*Helianthus Annuus*)

El extracto de Girasol tiene acción fotoprotectora, por lo que es muy adecuado para el cuidado de la piel y del cabello. Rico en polifenoles, vitamina E y ácidos grasos poliinsaturados, protege el color del cabello de la radiación solar y de las agresiones externas, a la vez que tiene acción antioxidante. Destaca también en el extracto de Girasol un gran poder humectante y emoliente, por lo que tiene grandes cualidades emolientes.



Goji (*Lycium Barbarum*)

El Goji es un fruto que contiene un altísimo nivel de vitamina C y antioxidantes, así como vitaminas del grupo B, minerales, aminoácidos y ácidos grasos esenciales, que le confieren excelentes propiedades hidratantes, antioxidantes y antienvjecimiento. Conocido en China como las bayas de la felicidad.



Granada (*Punica Granatum*)

La Granada es una rica fuente de taninos, aminoácidos, vitaminas (A, B y C) y minerales, lo que la ha convertido durante siglos en una gran aliada contra los efectos del estrés oxidativo. Externamente es un potente antioxidante. El extracto de Granada reafirma el tejido de la piel, activa la regeneración cutánea, atenúa las arrugas y mejora la elasticidad de la piel.



Hamamelis (*Hamamelis Virginiana*)

Las Hojas de Hamamelis contienen taninos, flavonoides y aceite esencial, lo que las convierte en un extracto popular para elaborar cosmética. En Corpore Sano valoramos el efecto astringente del Hamamelis para nuestros tratamientos reguladores de la grasa en lociones para la piel y champús. Sus propiedades acondicionadoras y tonificantes son claves para que el Hamamelis combine su efectividad equilibrante con un cuidado suave y respetuoso.



Henna (*Lawsonia inermis*)

La Henna tiene propiedades colorantes, astringentes, reforzantes y antioxidantes. Su hoja se utiliza para teñir el cabello de forma semipermanente, porque es muy respetuoso que lo colorea sin dañarlo y le aporta suavidad. Da un color muy natural al cabello. Aporta grosor y fuerza al cabello, por lo que se recomienda en personas con el pelo fino y quebradizo. También se utiliza Henna neutra para acondicionar el cabello, consiguiendo un pelo desenredado, con volumen y protegido de las agresiones externas. Da un brillo intenso al cabello.



Hinojo (*Foeniculum Vulgare*)

El Hinojo es rico en sales minerales, vitaminas, cumarinas, azúcares y aceite esencial, que contiene anetol y cetonas. En tratamientos capilares aporta propiedades tonificantes, purificantes y ayuda a combatir la caspa. Debido a sus propiedades antibacterianas y antisépticas, es recomendable su uso en productos de higiene bucal, ya que deja el aliento limpio y fresco.



Hojas de Olivo (*Olea Europaea*)

Gracias a su alto contenido de ácidos grasos y vitaminas E y K, el extracto de Hojas de Olivo es magnífico para luchar contra el envejecimiento prematuro, permitiendo mantener la elasticidad natural de la piel y que esta luzca suave. Se utiliza para quemaduras e irritaciones en la piel, debido a su actividad calmante y antiinflamatoria. Debido a su actividad antioxidante, el extracto se utiliza para proteger la piel de un envejecimiento prematuro.



Jengibre (*Zingiber Oficinale*)

Dispone de principios activos como los gingeroles y shogaoles, así como vitaminas (A y niacina), aminoácidos, proteínas, lecitina y sales minerales que combaten los efectos de los radicales libres.



Jojoba (*Simmondsia Chinensis*)

El aceite de Jojoba es rico en ceramidas, vitaminas A, B, D, y E, ácido linoléico y otros ácidos grasos. Tiene unas excelentes propiedades para la limpieza, depuración e hidratación de la piel. Ésta queda suave, tersa e hidratada si se utiliza de forma regular. Es un excelente acondicionador para el cabello ya que permite hidratarlo y liberar la grasa del cuero cabelludo.



Jua (*Zizyphus Joazeiro*)

La corteza y hojas de Zizyphus Joazeiro producen un extracto que se utiliza como ingrediente cosmético anticasca porque es eficaz en varios síntomas: Disminuye la caspa y la descamación desde el primer día y de forma duradera. Actúa contra la irritación ya que reduce la liberación de histaminas con lo que los picores y la inflamación del cuero cabelludo se calman. Por sus propiedades espumantes, tiene gran poder limpiador y regula la producción de sebo.



Laurel (*Laurus Nobilis*)

Tanto los extractos de hojas, como corteza y frutos del Laurel son ricos en flavonoides, ácidos fenólicos y alcaloides, conocidos por su gran actividad antioxidante. Así, protegen la piel y el cabello de la oxidación y del envejecimiento prematuro. Su aceite esencial es además un potente antiséptico frente a la proliferación de bacterias, por lo que se usa en tónicos, lociones y productos a los que traslada su poder purificante. En Corpore Sano apreciamos el Laurel por su contribución a restaurar el equilibrio en el cuero cabelludo, ya que actúa contra la aparición de caspa, regula el exceso de grasa y devuelve la salud al cuero cabelludo, por lo que evita la caída del cabello.



Lavanda (*Lavanda Officinalis*)

Su extracto dispone de propiedades terapéuticas y destaca por su efecto calmante y cicatrizante. Su aroma floral, delicado y calmante es usado en perfumería. Además, gracias a sus principios activos este aceite se usa ampliamente en cosmética para tratamientos faciales, corporales, capilares y bucales. Este aceite esencial destaca principalmente por su efecto antiinflamatorio y por ser un gran regenerador de las células cutáneas. Gracias a esto, se utiliza para tratar quemaduras y heridas.



Lima (*Citrus Aurantifolia*)

El extracto de Lima es una rica fuente de vitamina C, contiene; hierro, fósforo, aceites esenciales, α -hidroxiácidos, azúcares, antioxidantes y sustancias de acción astringente y purificante. Externamente combate las enfermedades de la piel.



Limón (*Citrus Limon*)

El extracto de Limón tiene un efecto regenerador de la piel debido a su gran capacidad antioxidante. Es rico en flavonoides, vitamina C, azúcares y alfa-hidroxiácidos (AHA). El Limón es un conocido agente antienvjecimiento y antiarrugas, que estimula la regeneración celular y favorece la síntesis de colágeno. También se usa Limón en cosmética natural capilar, como ingrediente refrescante, purificante e hidratante.



Lino (*Linum Usitatissimum*)

De las semillas de Lino se obtiene un extracto muy rico en mucílagos, proteínas y aminoácidos esenciales, además de ácidos grasos Omega-3 y Omega-6. Por ello, contribuye a hidratar y nutrir el cabello. El Lino es delicado con el cuero cabelludo, fortalece el cabello y protege la fibra capilar de las agresiones externas. El aceite de Linaza, obtenido también de las semillas de lino, se utiliza también para dar brillo y suavidad al cabello y prevenir el encrespamiento.



Lúpulo (*Humulus lupulus*)

El Lúpulo es rico en alcaloides, principios amargos resinosos como el lupilino y la humlona, aceite esencial, taninos y aminoácidos. Externamente es astringente y antiseborreico, tonifica el cuero cabelludo, le aporta vitalidad, regula la caspa y ralentiza la caída del cabello.



Malvavisco (*Althaea Officinalis*)

El Malvavisco contiene mucílagos, almidón, azúcares, betaína, taninos, sales minerales y aceite esencial. Es un reconocido agente emoliente, que proporciona suavidad e hidratación a la piel y el cabello de manera delicada. Sobre la piel, el Malvavisco alivia irritaciones y contusiones y previene la inflamación de los tejidos.



Manteca de karité (*Butyrospermum Parkii*)

La Manteca de Karité es un excelente regenerador celular natural con grandes propiedades hidratantes, nutritivas y suavizantes adecuado para todo tipo de pieles. En su composición encontramos ácidos grasos insaturados y alto contenido en vitamina E. Son excelentes sus resultados en la protección de la piel, así como sus propiedades anti-irritantes y suavizantes. La Manteca de Karité ayuda a la piel a reconstruir su película hidrolipídica evitando así la sequedad cutánea.



Melocotón (*Prunus Persica*)

El Melocotón es rico en carbohidratos y vitaminas del grupo B y C. Los carbohidratos son principios activos higroscópicos, capaces de absorber agua y contribuir al mantenimiento hídrico del estrato córneo de la epidermis.



Menta (*Mentha Piperita*)

La Menta contiene ácidos fenólicos, taninos, flavonoides, triterpenos y su aceite esencial es muy apreciado y utilizado en ungüentos y cremas desde la Antigüedad. En su aplicación externa, tiene propiedades astringentes, refrescantes, tonificantes y suavizantes. En Corpore Sano es un ingrediente esencial en el cuidado bucal, formando parte de cremas dentales y elixires a los que aporta su característico frescor, además de sus cualidades astringentes y antimicrobianas.



Miel (*Apis Mellifera*)

La Miel es una mezcla compleja de hidratos de carbono, aminoácidos, minerales y ácidos orgánicos. Los activos de Miel tienen propiedades hidratantes y suavizantes. Además, tienen la propiedad de reducir y eliminar la carga estática que se produce al peinar o cepillar el cabello seco evitando así su encrespamiento.



Mirra (*Commiphora Myrra*)

La Mirra segrega una sustancia gomosa en forma de lágrimas, amarga, aromática y rojiza de la que se obtiene el bálsamo quizás más antiguo de la historia. Es rica en aceite esencial, resina y goma. Externamente se utiliza como astringente, tonificante, estimulante y antiinflamatorio en boca y encías. El extracto de Mirra refuerza las encías y previene la formación de la caries y de la placa dental.



Naranja (*Citrus Aurantium Dulcis*)

El extracto de Naranja es conocido por su alto contenido en Vitamina C, un potente antioxidante muy útil para prevenir y combatir el fotoenvejecimiento. La gran presencia de Alfahidroxiácidos (ácidos AHA) y flavonoides en el extracto de Naranja le confiere además propiedades hidratantes y protectoras de la piel frente al envejecimiento prematuro. La Naranja contiene ácidos grasos, carbohidratos, proteínas y vitaminas excelentes para el cuidado de la piel y el cabello.



Neroli (*Citrus Vulgaris*)

El Neroli es el aceite extraído de la flor de naranjo amargo, también conocida como flor de azahar. Se cultiva en las partes occidentales de la India, África oriental e Himalaya. En el siglo XVI, los españoles trajeron el árbol hacia Florida donde prosperó hasta el punto que Florida llegó a ser el mayor productor mundial de naranjas. Su exquisita fragancia, dulce e intensa, es rica en principios activos como el limoneno y los geranoles. Se utiliza en la cosmética para elaborar agua de colonia y perfumes, cremas, mascarillas para el cabello.



Ortiga (*Urtica Dioica*)

La Ortiga es rica en minerales, flavonoides, taninos, histamina, ácido fórmico, clorofila, glucoquinona, carotenoides, aceite esencial y vitamina C. Externamente combate las afecciones de la piel y el exceso de grasa en el cabello. Es astringente y purificante.



Petit grain (*Citrus aurantium*)

El aceite esencial de Petit Grain se obtiene de las hojas y ramas del naranjo amargo. Es uno de los grandes aliados del sistema nervioso, ya que tiene propiedades calmantes. Sus principales zonas de producción son Francia y Paraguay. Su nombre proviene porque su aceite esencial se solía extraer de las naranjas verdes de este árbol. En cosmética, debido a su olor amaderado, se utiliza de muchas formas: aceite para masajes, perfume, complemento para cremas, ungüentos...



Pomelo (*Citrus Grandis*)

El Pomelo, como otros cítricos, destaca por su contenido en Vitamina C, un compuesto con excelentes propiedades cosméticas frente al daño provocado por los rayos UVA y UVB. El extracto de Pomelo sobre piel y cabello combina su efecto purificante y astringente con una acción hidratante, gracias a los ácidos AHA, vitaminas, flavonoides y azúcares presentes en su composición. Se usa el Pomelo en cosméticos hidratantes para la piel y cabello, y su aroma es sinónimo de frescor cítrico muy presente en cosméticos y fragancias naturales energizantes.



Potassium Alum (*KAL (SO4)2*)

Su nombre químico es Sulfato de Aluminio y Potasio cristalizado. Por un lado, su acción astringente permite disminuir la sudoración de la piel y por otro, su carácter ácido actúa inhibiendo el desarrollo de los microorganismos que se encuentran en la piel y que son los causantes de la aparición del mal olor por descomposición bacteriana del sudor.



Própolis (*Propolis*)

El Própolis es una resina cérea de composición compleja elaborada por las abejas. Sus principales componentes son resinas y bálsamos, ceras, aceite esencial, polen y minerales. Tiene actividad antibacteriana, purificante, desodorante y antiséptica. Ayuda a mejorar la higiene bucal y es efectivo contra los principales causantes del mal aliento.



Regaliz (*Dipotassium Glycyrrhizate*)

De la raíz del Regaliz procede de la antigua China y tiene usos medicinales y cosméticos desde tiempos remotos. De su raíz se obtiene un extracto muy rico en principios activos como las saponinas y los flavonoides que tienen propiedades antiirritantes y descongestionantes. Corpore Sano emplea este extracto como protector e hidratante de la piel.



Romero (*Rosmarinus Officinalis*)

Su extracto se obtiene de las hojas que de entre sus principales activos destacan los flavonoides, aceites esenciales y polifenoles. Dispone de propiedades purificantes, tónicas, aromatizantes y astringentes que purifican y protegen la piel.



Rosa Damascena (*Rosa Damascena*)

Los pétalos de la Rosa Damascena destacan por su contenido en flavonoides, antocianinas, terpenoides y vitamina C. Es apropiada para pieles secas y sensibles debido a sus propiedades suavizantes. Posee propiedades purificantes y astringentes, reduce el tamaño de los poros del rostro, es ideal para pieles grasas. Tiene propiedades tónicas y regeneradoras de la piel.



Rosa Mosqueta (*Rosa Moschata*)

El aceite de Rosa Mosqueta, por su composición rica en ácidos grasos esenciales linoleico y alfa-linolénico, precursores de las cadenas OMEGA 6 y OMEGA 3, favorece la regeneración de las capas superficiales de la piel, proporcionándole elasticidad y firmeza. Deja la piel muy suave al tiempo que atenúa las arrugas, marcas de acné, manchas y estrías. Tiene actividad hidratante, nutritiva y revitalizante de la piel.



Salvia (*Salvia Officinalis*)

La Salvia es rica en ácidos fenólicos, taninos, flavonoides, principios amargos, aceite esencial con α - y β -tuyonas, α -terpineol y linalol. Externamente se utiliza la salvia como desodorante, antimicrobiana, purificante, astringente, tónica y para fortalecer y dar brillo al cabello.



Secuoya (*Sequoia Sempervirens*)

La Secuoya es conocida por su longevidad, es uno de los mejores precursores antiedad. Sus células madre liberan proteoglicanos, colágeno y metaloproteínas que confieren, tersura, firmeza, suavidad e hidratación a la piel y la protege de los radicales libres.



Senna (*Cassia Angustifolia*)

La Senna contiene una estructura muy similar a la del ácido hialurónico, que gracias a su naturaleza hidrofílica ayuda a la protección, reestructuración y flexibilidad de la piel. Su utilización en cremas y lociones proporciona unos magníficos resultados en hidratación, y además protege contra el daño celular causado por la radiación solar (uva). Gracias al extracto de Senna, la piel se muestra hidratada, suave y luminosa.



Serenoa Serrulata (*Serenoa Serrulata*)

Es un activo reconocido por su contribución en los casos de alopecia androgénica. Este tipo de alopecia se caracteriza por frenar la síntesis de proteínas dentro de las células de la matriz del bulbo, esto da lugar a ciclos más cortos del cabello y a que se convierta en vello. La *Serenoa Serrulata*, conocida popularmente como Saw Palmetto o Sabal, también es útil para regular el exceso de grasa en el cuero cabelludo a la vez que mejora la hidratación del cuero cabelludo. Sus propiedades reguladoras del sebo lo convierten en un activo empleado también en cremas faciales y corporales.



Sésamo (*Sesamum Indicum*)

De las semillas de Sésamo se obtiene un aceite con un alto contenido en vitamina E y ácidos grasos esenciales que nutren intensamente. Sobre el cabello, el aceite de Sésamo le da nutrición y brillo, además de proteger el color frente a las radiaciones ultravioletas. Su acción fotoprotectora también tiene efecto sobre la piel, a la que además aporta acción antiedad ya que protege a las células de los radicales libres liberados por los lipoperóxidos y que están implicados en el envejecimiento de la piel.



Soja (*Glycine Soja*)

La Soja es rica en isoflavonas y tiene un elevado contenido en proteínas. También contiene carbohidratos, vitaminas y minerales. Esta legumbre tiene su origen en el Sudeste Asiático, donde su cultivo era imprescindible para suministrar las proteínas si no se tenía acceso a la carne. Para su uso cosmético, tiene propiedades nutritivas, acondicionadoras y antioxidantes. Por eso en Corpore Sano utilizamos Soja en productos capilares, donde aporta al cabello suavidad y reparación.



Té verde (*Camellia Sinensis*)

El Té Verde actúa como reparador y protector de la piel y el cabello. Son conocidas sus propiedades antioxidantes y protectoras como hierba medicinal, y estas propiedades se mantienen en su uso cosmético. En Corpore Sano elegimos el extracto de Té Verde porque contribuye a aumentar el brillo y la resistencia del cabello. El Té Verde muestra una capacidad para inhibir totalmente la degradación del colágeno, lo que provoca que la piel y cuero cabelludo mantengan su elasticidad.



Tilo (*Tilia Cordata*)

El Tilo es una especie arbórea perteneciente a la familia de las tiliáceas, muy habitual en los bosques de Europa. Su extracto es rico en aceites esenciales, mucílagos, taninos, flavonoides y aminoácidos. Todos ellos tienen propiedades efectivas sobre las glándulas sudoríparas. El extracto de Tilo tiene acción relajante, purificante y desodorante.



Tomillo (*Thymus Vulgaris*)

El extracto de Tomillo ayuda a purificar el cuero cabelludo y reducir la descamación o caspa. Del Tomillo se obtienen flavonoides, aceites esenciales como el timol, carvacol y alcanfor y otros principios activos, entre los que destacan taninos y saponinas. Tiene efecto antimicrobiano, por lo que es recomendable incluirlo en cosméticos con actividad purificante y antiséptica.



Vid Roja (*Vitis Vinifera*)

Las flores de Vid Roja contienen gran cantidad de polifenoles, hidroxiácidos y sales minerales. En su aplicación cosmética, tienen un gran poder antioxidante y reducen el riesgo de envejecimiento prematuro de la piel debido a la oxidación. Además, la Vid Roja estimula la microcirculación de la piel y reduce la permeabilidad de los capilares evitando la inflamación y tonificando la piel.

MATERIALES DE PUNTO DE VENTA



COMUNICACIÓN

SACHETS



8295 Champú Revitalizante Ecocert 10 ml



8294 Champú Hidratante Ecocert 10 ml



8559 Champú Anticaspa Ecocert 10 ml



8134 Champú Uso Frecuente Ecocert 10 ml



8545 Champú Reforzante 10 ml



8547 Champú Hidratante 10 ml



8548 Champú Cabellos Grasos 10 ml



8546 Champú Anticaspa 10 ml



8313 Champú Cabellos Frágiles 10 ml



8258 Champú Anticaída 10 ml



5265 Champú Sin Sulfatos 10 ml



5266 Acondicionador Sin Sulfatos 10 ml



8296 Gel de Baño Argán Ecocert 10 ml



8131 Gel de Baño Coco Ecocert Cosmos Natural 10 ml



8130 Gel de Baño Arándanos Ecocert Cosmos Natural 10 ml



8129 Gel de Baño Jengibre y Cítricos Ecocert Cosmos Natural 10 ml



8282 Crema Hidratante Mixtas Células Madre 2 ml



8283 Crema Hidratante Secas Células Madre 2 ml



8284 Crema Regeneradora Células Madre 2 ml



8281 Crema Contorno de Ojos Células Madre 2 ml

CATÁLOGOS Y PLV



8292 Catálogo general clientes



8812 Bolsa

PUNTOS DE VENTA

EXPOSITORES



5215 Expositor Cremas Colorantes



4926 Expositor de Tintes Permanentes



5221 Carta de Colores Tintes Permanentes



4474 Expositor de Cremas Faciales Células Madre



84830 Expositor Desodorantes Roll-on



87110 Expositor Agua de Colonia



5083 Expositor de Cremas Dentales



84950 Box Cremas Dentales



8554 Expositor Dentífrico 15 ml y Elixir Bucal de 30 ml.



5138 Expositor Cepillo de dientes Bambú



5131 Expositor Elixir bucal



84550 Box Elixir Bucal

BANDEJAS DE LINEAL



FLOORSTAND

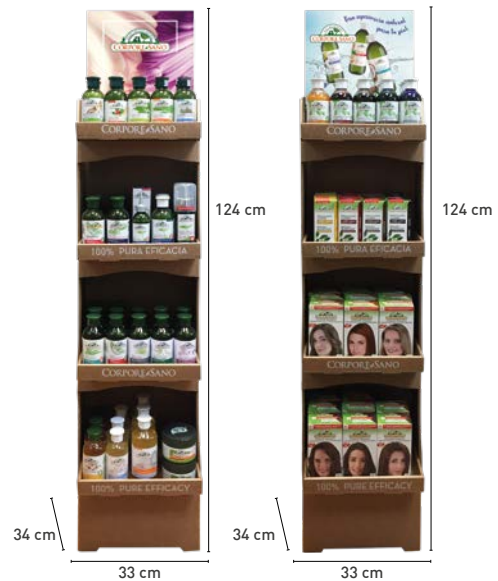

6088 Expositor de suelo

FÓRMULAS



CHAMPÚS ORGÁNICOS CON CERTIFICACIÓN

8318S CH Revitalizante Ecocert	Aqua (Water); Aloe barbadensis leaf juice* ; Sodium Lauryl Sulfate; Coco-Glucoside; Lauryl Glucoside; Inulin; Panax ginseng root extract* ; Punica granatum extract* ; Sodium PCA; Glycerin; Citric Acid; Parfum (Fragrance); Limonene; Linalool; Sodium Benzoate; Sodium Chloride; Sodium Phytate; Potassium Sorbate.
8317S CH Hidratante Ecocert	Aqua (Water); Aloe barbadensis leaf juice* ; Sodium Lauryl Sulfate; Coco- Glucoside; Lauryl Glucoside; Inulin; Lycium barbarum fruit extract* ; Sodium PCA; Glycerin; Sodium Benzoate; Sodium Phytate; Parfum (Fragrance); Limonene; Linalool; Citric Acid; Sodium Chloride; Potassium Sorbate.
8319S CH Anticaspa Ecocert	Aqua (Water); Sodium Lauryl Sulfate; Coco-Glucoside; Lauryl Glucoside; Inulin; Zizyphus joazeiro bark extract ; Aloe barbadensis leaf juice* ; Sodium PCA; Glycerin; Propanediol; Sodium Phytate; Citric Acid; Parfum (Fragrance); Limonene; Citral; Linalool; Sodium Chloride; Sodium Benzoate; Potassium Sorbate.
8543S CH Anticaída Cosmos Organic	Aqua (Water); Aloe barbadensis leaf juice* ; Sodium Lauryl Sulfate; Coco-Glucoside; Lauryl Glucoside; Inulin; Serenoa serrulata fruit extract ; Panax ginseng root extract* ; Nasturtium officinale extract ; Tropaeolum majus extract ; Laurus nobilis leaf oil; Salvia Lavandulifolia (Sage) herb oil; Caffeine; Sodium PCA; Glyceryl Oleate; Glycerin; Sodium Phytate; Citric Acid; Sodium Chloride; Limonene; Linalool; Sodium Benzoate; Potassium Sorbate.
8565S CH Cabellos Grasos Cosmos Organic	Aqua (Water); Aloe barbadensis leaf juice* ; Lauryl Glucoside; Sodium Lauryl Sulfate; Coco-Glucoside; Inulin; Camellia sinensis leaf extract* ; Thymus vulgaris (Thyme) flower/leaf extract* ; Urtica dioica (Nettle) extract* ; Zizyphus joazeiro bark extract ; Zinc PCA; Sodium PCA; Glycerin; Sodium Phytate; Glyceryl Oleate; Citric Acid; Propanediol; Parfum (Fragrance); Limonene; Citronellol; Sodium Chloride; Sodium Benzoate; Potassium Sorbate.
8523S CH Cabellos Delicados Cosmos Organic	Aqua (Water); Aloe barbadensis leaf juice* ; Sodium Lauryl Sulfate; Coco-Glucoside; Lauryl Glucoside; Inulin; Althaea officinalis root extract* ; Chamomila recutita (Matricaria) flower extract* ; Calendula officinalis flower extract* ; Sodium PCA; Glyceryl Oleate; Glycerin; Sodium Phytate; Citric Acid; Parfum (Fragrance); Limonene; Citral; Linalool; Sodium Chloride; Sodium Benzoate; Potassium Sorbate.
8126S CH Uso Frecuente Cosmos Natural	Aqua (Water); Sodium Lauryl Sulfate; Inulin; Cocamidopropyl Betaine; Coco-Glucoside; Linum Usitatissimum (Linseed) Seed Extract* ; Cannabis sativa Leaf Extract* ; Sodium PCA; Sodium Phytate; Glycerin; Parfum (Fragrance); Citronellol; Limonene; Linalool; Citric Acid; Sodium Chloride; Alcohol; Sodium Benzoate; Potassium Sorbate.

CHAMPÚS CLÁSICOS TRATAMIENTO

8540S CH Reforzante	Aqua (Water); Sodium Laureth Sulfate; Lauryl Lactate; Panax ginseng root extract ; Ginkgo biloba extract* ; Betaine; Glyceryl Oleate; Coco-Glucoside; Glycerin; Glycereth-2 Cocoate; Polyquaternium-11; Dipotassium Glycyrhizate; Parfum (Fragrance); Citric Acid; Sodium Chloride; Tetrasodium Glutamate Diacetate; Glycol Distearate; Benzoic Acid; Dehydroacetic Acid; Sodium Benzoate; Potassium Sorbate; Phenoxyethanol.
8541S CH Hidratante	Aqua (Water); Sodium Laureth Sulfate; TEA- Lauryl Sulfate; Cocamidopropyl Betaine; Glycerin; Sodium Lactate; Aloe barbadensis leaf juice* ; Althaea officinalis root extract* ; Panthenol; Dipotassium Glycyrhizate; Glyceryl Oleate; Coco-Glucoside; Lauryl Lactate; Calcium Pantothenate (Vit. B5); Inositol; Biotin (Vit. H); Retinol (Vit. A); Tocopheryl Acetate (Vit. E); Rosa moschata seed oil, Zea Mays (Corn) oil (Vit. F); Polyquaternium-10; Glycereth-2 Cocoate; Polyquaternium-11; Tetrasodium Glutamate Diacetate; Citric Acid; Alcohol Denat; Sodium Chloride; Parfum (Fragrance); Glycol Distearate; Benzoic Acid; Dehydroacetic Acid; Phenoxyethanol; Sodium Benzoate; Potassium Sorbate.
8538S CH Cabellos grasos	Aqua (Water); Sodium Laureth Sulfate; Cocamidopropyl Betaine; Urtica dioica (Nettle) extract* ; Hamamelis virginiana (Witch Hazel) leaf extract ; Citrus aurantifolia (Lime) fruit extract ; Lauryl Lactate; Glycereth-2 Cocoate; Glycerin; Dipotassium Glycyrhizate; Polyquaternium-10; Zn PCA; Parfum (Fragrance); Tetrasodium Glutamate Diacetate; Citric Acid; Sodium Chloride; Undecylenamidopropyltrimonium Methosulfate; Glycol Distearate; Benzoic Acid; Alcohol; Phenoxyethanol; Propylene Glycol; Dehydroacetic Acid; Sodium Benzoate; Potassium Sorbate.
8539S CH Anticaspa	Aqua (Water); Sodium Laureth Sulfate; Cocamidopropyl Betaine; TEA- Lauryl Sulfate; Alcohol Denat; Humulus lupulus (Hops) cone extract ; Thymus vulgaris (Thyme) extract* ; Zizyphus Joazeiro bark extract ; Lauryl Lactate; Panthenol; Glycerin; Sodium PCA; Dipotassium Glycyrhizate; Glycereth-2 Cocoate; Salicylic Acid; Polyquaternium-10; Propanediol; Parfum (Fragrance); Citric Acid; Piroctone Olamine; Glycol Distearate; Undecylenamidopropyltrimonium Methosulfate; Tetrasodium Glutamate Diacetate; Propylene Glycol; Benzoic Acid; Dehydroacetic Acid; Sodium Benzoate; Potassium Sorbate; Phenoxyethanol.
8537S CH Cabellos frágiles	Aqua (Water); Sodium Laureth Sulfate; Sodium Cocoamphoacetate; Decyl Glucoside; Glycerin; Chamomilla recutita (Matricaria) flower extract* ; Triticum vulgare (Wheat) germ extract ; Panthenol; Dipotassium Glycyrhizate; Lauryl Lactate; Polyquaternium-10; Parfum (Fragrance); Citric Acid; Sodium Chloride; Tetrasodium Glutamate Diacetate; Benzoic Acid; Dehydroacetic Acid; Sodium Benzoate; Potassium Sorbate; Caramel; Propylene Glycol; Phenoxyethanol.
8127S CH Kids	Aqua (Water); Sodium Laureth Sulfate; Sodium Cocoamphoacetate; Lauryl Glucoside; Prunus persica fruit extract* ; Maris Aqua; Betaine; Lauryl Lactate; Polyquaternium-10; Sodium Phytate; Parfum (Fragrance); Citric Acid; Potassium Sorbate; Sodium Benzoate.

*Cultivo biológico

CUIDADO CAPILAR

8353S Acondicionador Ginseng	Aqua (Water); Cetearyl Alcohol; Behentrimonium Chloride; Panax ginseng root extract* ; Salvia officinalis (Sage) leaf extract* ; Simmondsia chinensis (jojoba) seed oil; Cetrimonium Chloride; Phenoxyethanol; Parfum (Fragrance); Benzoic Acid; Dehydroacetic Acid; CI 77891.
8412S Acondicionador Henna	Aqua (Water); Cetearyl Alcohol; Aloe Barbadensis leaf juice* ; Simmondsia Chinensis (Jojoba) seed oil ; Lawsonia inermis (Henna) extract ; Cetrimonium Chloride; Behentrimonium Chloride; Parfum (Fragrance); Benzoic Acid; Dehydroacetic Acid; Phenoxyethanol; CI 77891.
8713S Mascarilla Capilar Cosmos Organic	Aqua (Water); Aloe barbadensis leaf juice* ; Cetearyl Alcohol; Glycerin; Distearoylethyl Dimonium Chloride; Cetyl Esters; Argania spinosa kernel oil* ; Althaea officinalis root extract* ; Sodium PCA; Betaine; Glyceryl Caprylate; Parfum (Fragrance); Limonene; Benzyl Alcohol; Glyceryl Undecylenate; Sodium Benzoate; Potassium Sorbate; Citric Acid.
8357S Mascarilla Capilar Aloe Vera	Aqua (Water); Cetearyl alcohol; Aloe barbadensis leaf juice* ; Cetyl Esters; Glycerin; Panthenol; Juniper communis fruit extract ; Behentrimonium Chloride; Cetrimonium Chloride; Parfum (Fragrance); Phenoxyethanol; Dehydroacetic Acid; Benzoic Acid; CI 77891 (Titanium Dioxide).
8467S Style Control	Aqua (Water); Alcohol Denat; Glycerin; Aloe barbadensis leaf juice* ; Glycine Soja (Soybean) germ extract ; Triticum vulgare (Wheat) germ extract ; Hydroxypropyltrimonium Honey; Polyquaternium 11; Hydroxypropyltrimonium Hydrolyzed Wheat protein; Panthenol; Benzophenone-4; Cetrimonium Chloride; Sodium Benzoate; Potassium Sorbate; Parfum (Fragrance); Butylene Glycol.

TRATAMIENTO ANTICAÍDA

8137S CH Anticaída	Aqua (Water); Sodium Laureth Sulfate; Sodium Cocoamphoacetate; Decyl Glucoside; Sodium Lactate; Soybean (Glycine soja) Germ extract ; Wheat (Triticum vulgare) Germ extract ; Ginseng (Panax ginseng) extract* ; Aloe Vera (Aloe barbadensis) Gel* ; Calcium Pantothenate (Vit. B3); Inositol (Vit. B7); Biotin (Vit. H); Retinol (Vit. A); Tocopheryl Acetate (Vit. E); Zea Mays (Corn) Oil, Rosa Moschata Seed Oil (Vit. F); Panthenol; Polyquaternium-10; PEG-55 Propylene Glycol Oleate; Propylene Glycol; Alcohol Denat; Glycol Distearate; Citric Acid; PEG-20 Castor Oil; Parfum (Fragrance); Sodium Chloride; Cocamide DEA; Disodium EDTA; Phenoxyethanol; Benzoic Acid; Dehydroacetic Acid.
8479S Tónico Capilar Anticaída	Alcohol Denat; Aqua (Water); Glycine soja (Soybean) Germ extract ; Triticum vulgare (Wheat) Germ extract ; Panax ginseng root extract ; Humulus lupulus (Hops) extract ; Biotin (Vit. H); Panthenol; Tocopheryl Acetate (Vit. E); Calcium Pantothenate (Vit. B3); Inositol (Vit. B7); Retinol (Vit. A); Zea Mays (Corn) Oil, Rosa Moschata Seed oil (Vit.F); Parfum (Fragrance); Undecylenamidopropyltrimonium Methosulfate; PEG-40 Hydrogenated Castor Oil; PEG-20 Castor Oil; Allantoin.
8488S Tónico Capilar Reforzante	Alcohol Denat; Aqua (Water); Betula alba leaf extract ; Cinchona succirubra bark extract ; Triticum vulgare (Wheat) germ extract ; Parfum (Fragrance); Glycerin; Propylene Glycol; Sodium Benzoate; Potassium Sorbate; Castor Oil; PEG-20 Castor Oil; Allantoin.

CHAMPÚ Y SPRAY CAPILAR TEA TREE

8124S Champú de Tea Tree	Aqua (Water); Sodium Laureth Sulfate; Cocamidopropyl Betaine; Melaleuca Alternifolia Leaf Oil* ; Thymus Vulgaris Flower/Leaf Extract* ; Lauryl Lactate; Betaine; Panthenol; Glycerin; Polyquaternium-10; Caprylyl/Capryl Glucoside; Glucose; Disodium EDTA; Caprylyl Alcohol; Decyl Alcohol; Phenoxyethanol; Benzoic Acid; Dehydroacetic Acid.
8139S Spray Capilar de Tea Tree	Aqua (Water); Glycerin; Melaleuca Alternifolia Leaf Oil* ; Thymus Vulgaris Flower/Leaf Extract* ; Panthenol; Cetrimonium Chloride; Polyquaternium-11; PEG-40 Hydrogenated Castor Oil; Citric Acid; Phenoxyethanol; Sodium Benzoate; Potassium Sorbate; Caprylyl Glycol; Limonene.

CHAMPÚS HENNA

8480S CH Henna Rubio	Aqua (Water); Sodium Laureth Sulfate; Cocamidopropyl Betaine; Helianthus annuus (Sunflower) seed extract ; Wheat Amino Acids ; Soy Amino Acids ; Aloe barbadensis leaf juice* ; Lawsonia inermis (Henna) leaf extract ; Chamomilla recutita (Matricaria) flower extract* ; Glycerin; Panthenol; Sodium PCA; Lauryl Lactate; Glycereth-2 Cocoate; Polyquaternium-10; Threonine; Serine; Arginine HCL; Sodium Chloride; Tetrasodium Glutamate Diacetate; Citric Acid; Parfum (Fragrance); Glycol Distearate; Benzophenone-4; Phenoxyethanol; Benzoic Acid; Dehydroacetic Acid; Potassium Sorbate; Sodium Benzoate; CI 19140; CI 17200.
8484S CH Henna Caoba	Aqua (Water); Sodium Laureth Sulfate; Cocamidopropyl Betaine; Helianthus annuus (Sunflower) seed extract ; Wheat Amino Acids ; Soy Amino Acids ; Aloe barbadensis leaf juice* ; Lawsonia inermis (Henna) leaf extract ; Glycerin; Panthenol; Sodium PCA; Lauryl Lactate; Glycereth-2 Cocoate; Polyquaternium-10; Threonine; Serine; Arginine HCL; Sodium Chloride; Tetrasodium Glutamate Diacetate; Citric Acid; Parfum (Fragrance); Glycol Distearate; Benzophenone-4; Phenoxyethanol; Benzoic Acid; Dehydroacetic Acid; Potassium Sorbate; Sodium Benzoate; CI 19140; CI 17200; CI 42090.
8485S CH Henna Castaño	Aqua (Water); Sodium Laureth Sulfate; Cocamidopropyl Betaine; Helianthus annuus (Sunflower) seed extract ; Wheat Amino Acids ; Soy Amino Acids ; Aloe barbadensis leaf juice* ; Lawsonia inermis (Henna) leaf extract ; Glycerin; Panthenol; Sodium PCA; Lauryl Lactate; Glycereth-2 Cocoate; Polyquaternium-10; Threonine; Serine; Arginine HCL; Sodium Chloride; Tetrasodium Glutamate Diacetate; Citric Acid; Parfum (Fragrance); Glycol Distearate; Benzophenone-4; Phenoxyethanol; Benzoic Acid; Dehydroacetic Acid; Potassium Sorbate; Sodium Benzoate; CI 19140; CI 17200; CI 42090.
8486S CH Henna Negro	Aqua (Water); Sodium Laureth Sulfate; Cocamidopropyl Betaine; Helianthus annuus (Sunflower) seed extract ; Wheat Amino Acids ; Soy Amino Acids ; Aloe barbadensis leaf juice* ; Lawsonia inermis (Henna) leaf extract ; Glycerin; Panthenol; Sodium PCA; Lauryl Lactate; Glycereth-2 Cocoate; Polyquaternium-10; Threonine; Serine; Arginine HCL; Sodium Chloride; Tetrasodium Glutamate Diacetate; Citric Acid; Parfum (Fragrance); Glycol Distearate; Benzophenone-4; Phenoxyethanol; Benzoic Acid; Dehydroacetic Acid; Potassium Sorbate; Sodium Benzoate; CI 19140; CI 17200; CI 42090; CI 60730.

*Cultivo biológico

8481S CH Henna Gris y Blanco

Aqua (Water); Sodium Laureth Sulfate; Cocamidopropyl Betaine; TEA-Lauryl Sulfate; **Vaccinium Myrtillus fruit extract***; **Lawsonia Inermis (Henna) Leaf extract**; Panthenol; Polyquaternium-10; Glycerin; Lauryl Lactate; Sodium PCA; Lactic Acid; Glycereth-2 Cocoate; Parfum (Fragrance); Disodium EDTA; Citric Acid; Glycol Distearate; Potassium Sorbate; Sodium Benzoate; Sodium Chloride; CI 60730 (Ext. D&C Violet N° 2).

CREMAS COLORANTES A LA HENNA

8724S Crema Color Cabello Rubio

Aqua (Water); Cetearyl Alcohol; **Aloe barbadensis leaf juice***; **Soy Amino Acids**; **Wheat Amino Acids**; **Lawsonia inermis (Henna) leaf extract**; **Simmondsia Chinensis (Jojoba) seed oil***; Cetyl Palmitate; Distearoylethyl Dimonium Chloride; Cetrimonium Chloride; Glycerin; Panthenol; Arginine HCL; Serine; Threonine; Parfum (Fragrance); Benzophenone-4; Potassium Sorbate; Sodium Benzoate; Phenoxyethanol; Benzoic Acid; Dehydroacetic Acid; Triethanolamine; CI 77019 (Mica); CI 77891 (Titanium Dioxide); CI 12719 (Basic Yellow 57); CI 12251 (Basic Brown 17).

8725S Crema Color Cabello Caoba

Aqua (Water); Cetearyl Alcohol; **Aloe barbadensis leaf juice***; **Soy Amino Acids**; **Wheat Amino Acids**; **Lawsonia inermis (Henna) leaf extract**; **Simmondsia Chinensis (Jojoba) seed oil***; Cetyl Palmitate; Distearoylethyl Dimonium Chloride; Cetrimonium Chloride; Glycerin; Panthenol; Arginine HCL; Serine; Threonine; Parfum (Fragrance); Benzophenone-4; Potassium Sorbate; Sodium Benzoate; Phenoxyethanol; Benzoic Acid; Dehydroacetic Acid; Triethanolamine; CI 77019 (Mica); CI 77891 (Titanium Dioxide); CI 12250 (Basic Brown 16); CI 56059 (Basic Blue 99); Basic Red 51.

8726S Crema Color Cabello Castaño

Aqua (Water); Cetearyl Alcohol; **Aloe barbadensis leaf juice***; **Soy Amino Acids**; **Wheat Amino Acids**; **Lawsonia inermis (Henna) leaf extract**; **Simmondsia Chinensis (Jojoba) seed oil***; Cetyl Palmitate; Distearoylethyl Dimonium Chloride; Cetrimonium Chloride; Glycerin; Panthenol; Arginine HCL; Serine; Threonine; Parfum (Fragrance); Benzophenone-4; Potassium Sorbate; Sodium Benzoate; Phenoxyethanol; Benzoic Acid; Dehydroacetic Acid; Triethanolamine; CI 77019 (Mica); CI 77891 (Titanium Dioxide); CI 12719 (Basic Yellow 57); CI 12250 (Basic Brown 16); CI 56059 (Basic Blue 99)

8727S Crema Color Cabello Chocolate

Aqua (Water); Cetearyl Alcohol; **Aloe barbadensis leaf juice***; **Soy Amino Acids**; **Wheat Amino Acids**; **Lawsonia inermis (Henna) leaf extract**; **Simmondsia Chinensis (Jojoba) seed oil***; Cetyl Palmitate; Distearoylethyl Dimonium Chloride; Cetrimonium Chloride; Glycerin; Panthenol; Arginine HCL; Serine; Threonine; Parfum (Fragrance); Benzophenone-4; Potassium Sorbate; Sodium Benzoate; Phenoxyethanol; Benzoic Acid; Dehydroacetic Acid; Triethanolamine; CI 77019 (Mica); CI 77891 (Titanium Dioxide); CI 12719 (Basic Yellow 57); CI 12250 (Basic Brown 16); CI 56059 (Basic Blue 99).

8728S Crema Color Cabello Negro

Aqua (Water); Cetearyl Alcohol; Propylene Glycol; **Aloe barbadensis leaf juice***; **Soy Amino Acids**; **Wheat Amino Acids**; **Lawsonia inermis (Henna) leaf extract**; **Simmondsia Chinensis (Jojoba) seed oil***; Cetyl Palmitate; Distearoylethyl Dimonium Chloride; Cetrimonium Chloride; Glycerin; Panthenol; Arginine HCL; Serine; Threonine; Parfum (Fragrance); Benzophenone-4; Benzyl Alcohol; Quaternium-80; Potassium Sorbate; Sodium Benzoate; Phenoxyethanol; Benzoic Acid; Dehydroacetic Acid; Sodium Chloride; Dextrin; Triethanolamine; CI 77019 (Mica); CI 77891 (Titanium Dioxide); CI 12251 (Basic Brown 17); CI 12245 (Basic Red 76); HC Blue 16.

COLORACIÓN PERMANENTE

8437S Tinte Negro (1)

CREMA COLORANTE: Aqua (Water); Cetearyl Alcohol; Ethoxydiglycol; Phenyltrimethicone; Ethanolamine; Toluene-2,5-diamine sulfate; Stearamide MEA; Ceteareth-60; Betaine; Polyquaternium-6; Isopropyl Myristate; Ethoxydiglycol Oleate; **Helianthus annuus (Sunflower) seed oil***; **Sesamum indicum (Sesame) seed oil***; Wheat Aminoacids; Soy Aminoacids; Arginine; Serine; Threonine; Parfum (Fragrance); Hexyl Cinnamal; Limonene; Cetrimonium Chloride; Sodium Sulfite; Sodium Ascorbate; Disodium EDTA; 2-Methylresorcinol; 1-Naphtol; 2-Amino-4-hydroxyethylaminoanisol sulfate; 2,6-Diaminopyridine; m-Aminophenol. REVELADOR DE COLOR: Aqua (Water); Hydrogen Peroxide; Cetearyl Alcohol; Pentasodium Pentetate; Etidronic Acid; Sodium Lauryl Sulfate; PEG-75 Lanolin; Simethicone; Sodium Stannate; Ethanolamine.

8438S Tinte Castaño (4)

CREMA COLORANTE: Aqua (Water); Cetearyl Alcohol; Ethoxydiglycol; Phenyltrimethicone; Ethanolamine; Stearamide MEA; Ceteareth-60; Toluene-2,5-diamine sulfate; Betaine; Polyquaternium-6; Isopropyl Myristate; Ethoxydiglycol Oleate; **Helianthus annuus (Sunflower) seed oil***; **Sesamum indicum (Sesame) seed oil***; Wheat Aminoacids; Soy Aminoacids; Arginine; Serine; Threonine; Parfum (Fragrance); Hexyl Cinnamal; Limonene; Cetrimonium Chloride; Sodium Sulfite; Sodium Ascorbate; Disodium EDTA; 2-Methylresorcinol; p-Aminophenol; m-Aminophenol; 2-Amino-4-hydroxyethylaminoanisol sulfate. REVELADOR DE COLOR: Aqua (Water); Hydrogen Peroxide; Cetearyl Alcohol; Pentasodium Pentetate; Etidronic Acid; Sodium Lauryl Sulfate; PEG-75 Lanolin; Simethicone; Sodium Stannate; Ethanolamine.

8439S Tinte Castaño claro (5)

CREMA COLORANTE: Aqua (Water); Cetearyl Alcohol; Ethoxydiglycol; Phenyltrimethicone; Ethanolamine; Stearamide MEA; Ceteareth-60; Betaine; Polyquaternium-6; Isopropyl Myristate; Ethoxydiglycol Oleate; **Helianthus annuus (Sunflower) seed oil***; **Sesamum indicum (Sesame) seed oil***; Wheat Aminoacids; Soy Aminoacids; Arginine; Serine; Threonine; Parfum (Fragrance); Hexyl Cinnamal; Limonene; Cetrimonium Chloride; Sodium Sulfite; Sodium Ascorbate; Disodium EDTA; Toluene-2,5-diamine sulfate; 2-Methylresorcinol; p-Aminophenol; 2-Amino-4-hydroxyethylaminoanisol sulfate. REVELADOR DE COLOR: Aqua (Water); Hydrogen Peroxide; Cetearyl Alcohol; Pentasodium Pentetate; Etidronic Acid; Sodium Lauryl Sulfate; PEG-75 Lanolin; Simethicone; Sodium Stannate; Ethanolamine.

8443S Tinte Rubio (7)

CREMA COLORANTE: Aqua (Water); Cetearyl Alcohol; Ethoxydiglycol; Phenyltrimethicone; Ethanolamine; Stearamide MEA; Ceteareth-60; Betaine; Polyquaternium-6; Isopropyl Myristate; Ethoxydiglycol Oleate; **Helianthus annuus (Sunflower) seed oil***; **Sesamum indicum (Sesame) seed oil***; Wheat Aminoacids; Soy Aminoacids; Arginine; Serine; Threonine; Parfum (Fragrance); Hexyl Cinnamal; Limonene; Cetrimonium Chloride; Sodium Sulfite; Sodium Ascorbate; Disodium EDTA; Toluene-2,5-diamine sulfate; 2-Methylresorcinol; p-Aminophenol; 2-Amino-4-hydroxyethylaminoanisol sulfate. REVELADOR DE COLOR: Aqua (Water); Hydrogen Peroxide; Cetearyl Alcohol; Pentasodium Pentetate; Etidronic Acid; Sodium Lauryl Sulfate; PEG-75 Lanolin; Simethicone; Sodium Stannate; Ethanolamine.

8444S Tinte Rubio dorado (7.3)

CREMA COLORANTE: Aqua (Water); Cetearyl Alcohol; Ethoxydiglycol; Phenyltrimethicone; Ethanolamine; Stearamide MEA; Ceteareth-60; Betaine; Polyquaternium-6; Isopropyl Myristate; Ethoxydiglycol Oleate; **Helianthus annuus (Sunflower) seed oil***; **Sesamum indicum (Sesame) seed oil***; Wheat Aminoacids; Soy Aminoacids; Arginine; Serine; Threonine; Parfum (Fragrance); Hexyl Cinnamal; Limonene; Cetrimonium Chloride; Sodium Sulfite; Sodium Ascorbate; Disodium EDTA; Toluene-2,5-diamine sulfate; 2-Methylresorcinol; p-Aminophenol. REVELADOR DE COLOR: Aqua (Water); Hydrogen Peroxide; Cetearyl Alcohol; Pentasodium Pentetate; Etidronic Acid; Sodium Lauryl Sulfate; PEG-75 Lanolin; Simethicone; Sodium Stannate; Ethanolamine.

*Cultivo biológico

8441S Tinte Chocolate (5.7)

CREMA COLORANTE: Aqua (Water); Cetearyl Alcohol; Ethoxydiglycol; Phenyltrimethicone; Ethanolamine; Stearamide MEA; Ceteareth-60; Betaine; Polyquaternium-6; Isopropyl Myristate; Ethoxydiglycol Oleate; **Helianthus annuus (Sunflower) seed oil***; **Sesamum indicum (Sesame) seed oil***; Wheat Aminoacids; Soy Aminoacids; Arginine; Serine; Threonine; Parfum (Fragrance); Hexyl Cinnamal; Limonene; Cetrimonium Chloride; Sodium Sulfite; Sodium Ascorbate; Disodium EDTA; Toluene-2,5-diamine sulfate; 2-Methylresorcinol; 2-Amino-4-hydroxyethylaminoanisole sulfate; 4-Amino-2-hydroxytoluene; 2-Methyl-5-hydroxyethylaminophenol; p-Aminophenol. **REVELADOR DE COLOR:** Aqua (Water); Hydrogen Peroxide; Cetearyl Alcohol; Pentasodium Pentetate; Etidronic Acid; Sodium Lauryl Sulfate; PEG-75 Lanolin; Simethicone; Sodium Stannate; Ethanolamine.

8440S Tinte Caoba (5.5)

CREMA COLORANTE: Aqua (Water); Cetearyl Alcohol; Ethoxydiglycol; Phenyltrimethicone; Ethanolamine; Stearamide MEA; Ceteareth-60; Betaine; Polyquaternium-6; Isopropyl Myristate; Ethoxydiglycol Oleate; **Helianthus annuus (Sunflower) seed oil***; **Sesamum indicum (Sesame) seed oil***; Wheat Aminoacids; Soy Aminoacids; Arginine; Serine; Threonine; Parfum (Fragrance); Hexyl Cinnamal; Limonene; Cetrimonium Chloride; Sodium Sulfite; Sodium Ascorbate; Disodium EDTA; Toluene-2,5-diamine sulfate; 1-Hydroxyethyl-4,5-diaminopyrazole sulfate; 4-Amino-2-hydroxytoluene; p-Aminophenol; m-Aminophenol; 1-Naphtol. **REVELADOR DE COLOR:** Aqua (Water); Hydrogen Peroxide; Cetearyl Alcohol; Pentasodium Pentetate; Etidronic Acid; Sodium Lauryl Sulfate; PEG-75 Lanolin; Simethicone; Sodium Stannate; Ethanolamine.

8442S Tinte Avellana (6.43)

CREMA COLORANTE: Aqua (Water); Cetearyl Alcohol; Ethoxydiglycol; Phenyltrimethicone; Ethanolamine; Stearamide MEA; Ceteareth-60; Betaine; Polyquaternium-6; Isopropyl Myristate; Ethoxydiglycol Oleate; **Helianthus annuus (Sunflower) seed oil***; **Sesamum indicum (Sesame) seed oil***; Wheat Aminoacids; Soy Aminoacids; Arginine; Serine; Threonine; Parfum (Fragrance); Hexyl Cinnamal; Limonene; Cetrimonium Chloride; Sodium Sulfite; Sodium Ascorbate; Disodium EDTA; p-Aminophenol; 2-Chloro-p-phenyldiamine sulfate; Toluene-2,5-diamine sulfate; 4-Amino-2-hydroxytoluene; 1-Naphtol; m-Aminophenol. **REVELADOR DE COLOR:** Aqua (Water); Hydrogen Peroxide; Cetearyl Alcohol; Pentasodium Pentetate; Etidronic Acid; Sodium Lauryl Sulfate; PEG-75 Lanolin; Simethicone; Sodium Stannate; Ethanolamine.

CHAMPÚ Y ACONDICIONADOR SIN SULFATOS

8120S Champú Sin Sulfatos

Aqua (Water); Potassium Laureth-4 Carboxylate; Cocamidopropyl Betaine; Coco-Glucoside; **Helianthus Annuus (Sunflower) Seed Extract***; **Wheat Amino acids**; **Soy Amino Acids**; Panthenol; Betaine; Polyquaternium-22; Sodium PCA; Serine; Threonine; Arginine HCL; Glyceryl Laurate; Glycerin; Benzophenone-4; Tetrasodium Glutamate Diacetate; Isthreamide MIPA; Parfum (Fragrance); Linalool; Benzyl Alcohol; 1,2- Hexanediol; Citric Acid; Sodium Benzoate; Sodium hydroxide.

8121S Acondicionador Sin Sulfatos

Aqua (Water); Cetearyl Alcohol; **Helianthus Annuus (Sunflower) Seed Extract***; **Simmondsia Chinensis (Jojoba) Seed Oil***; Cetyl Palmitate; Distearoyl ethyl Dimonium Chloride; Cetrimonium Chloride; Panthenol; Hydroxypropyltrimonium Hydrolyzed Wheat Protein; Glycerin; Soy Amino Acids; Wheat Amino Acids; Arginine HCL; Serine; Threonine; Parfum (Fragrance); Linalool; Benzophenone-4; Dehydroacetic Acid; Phenoxyethanol; Benzoic Acid; CI 77891 (Titanium Dioxide).

CREMAS CÉLULAS MADRE

8445S Crema Hidratante piel seca

Aqua (Water); Ceteth-6; Isopropyl Palmitate; C12-C15 Alkyl Benzoate; Butylene Glycol; Glyceryl Stearate; Cetyl Alcohol; Ethylhexyl Methoxycinnamate; Cetearyl Ethylhexanoate; Ceteareth-25; Dipropylene Glycol; Benzophenone-3; Hydrogenated Polyisobutene; **Vitis vinifera (Grape) Flower Cell Extract**; **Sequoia sempervirens Leaf Cell Extract**; **Cassia angustifolia Seed (Polysaccharide) Extract**; **Punica granatum Fruit Extract**; Boswellia serrata Gum; Mannitol; Glycerin; Tocopherol; Ascorbyl Palmitate; Glyceryl Oleate; Arginine HCl; Lecithin; Kojic Acid; Phenylalanine; Parfum (Fragrance); Carbomer; Tetrasodium Glutamate Diacetate; Sodium Hydroxide; Trimethoxycaprylylsilane; Hydroxyethyl Acrylate/Sodium Acryloyldimethyl Taurate Copolymer; Sodium Citrate; Disodium EDTA; Squalane; Hydroxyethylcellulose; Faex (Yeast) Extract; Polysorbate 60; Ethylhexylglycerin; Citric Acid; Titanium Dioxide (nano); Phenoxyethanol.

8446S Crema Hidratante piel mixta

Aqua (Water); Glycerin; C12-15 Alkyl Benzoate; Ethylhexyl Methoxycinnamate; Ceteareth-3; Dipropylene Glycol; Cetyl Alcohol; Caprylic/Capric Triglyceride; Triceteareth-4 Phosphate; **Vitis vinifera (Grape) Flower Cell Extract**; **Sequoia sempervirens Leaf Cell Extract**; **Punica granatum Fruit Extract**; Bisabolol; Sodium Lactate; Serine; Boswellia Serrata Gum; TEA-Lactate; Urea; Tocopherol; Ascorbyl Palmitate; Allantoin; Glyceryl Oleate; Glyceryl Stearate; Benzophenone-3; Carbomer; Ethylhexylglycerin; Parfum (Fragrance); Polysorbate 60; Sodium Hydroxide; Lactic Acid; Sorbitol; Squalane; Sodium Chloride; Hydroxyethyl Acrylate/Sodium Acryloyldimethyl Taurate Copolymer; Lecithin; Citric Acid; Sodium Benzoate; Potassium Sorbate; Phenoxyethanol.

8447S Crema Regeneradora

Aqua (Water); Ceteth-6; Isopropyl Palmitate; C12-C15 Alkyl Benzoate; Butylene Glycol; Glyceryl Stearate; Cetyl Alcohol; Cetearyl Ethylhexanoate; Ceteareth-25; Ethylhexyl Methoxycinnamate; Dipropylene Glycol; Benzophenone-3; Hydrogenated Polyisobutene; **Vitis vinifera (Grape) Flower Cell Extract**; **Sequoia sempervirens Leaf Cell Extract**; **Cassia angustifolia Seed (Polysaccharide) Extract**; Arginine HCL; Mannitol; Glycerin; Phenylalanine; Kojic Acid; Hydroxyethylcellulose; Tocopherol; Boswellia Serrata Gum; Ascorbyl Palmitate; Glyceryl Oleate; Lecithin; Faex (Yeast) Extract; Squalane; Parfum (Fragrance); Carbomer; Ethylhexylglycerin; Tetrasodium Glutamate Diacetate; Sodium Hydroxide; Polysorbate 60; Hydroxyethyl Acrylate/Sodium Acryloyldimethyl Taurate Copolymer; Titanium Dioxide (nano); Sodium Citrate; Trimethoxycaprylylsilane; Disodium EDTA; Citric Acid; Potassium Sorbate; Phenoxyethanol.

8448S Crema Contorno de ojos

Aqua (Water); Isohexadecane; Sorbitan Stearate; Caprylic/Capric Triglyceride; Glycerin; Butyrospermum parkii (Shea) Butter; Cetyl Alcohol; Simmondsia chinensis (Jojoba) Seed Oil; Allantoin; Ethylhexyl Methoxycinnamate; **Vitis vinifera (Grape) Flower Cell Extract**; **Sequoia sempervirens Leaf Cell Extract**; **Punica granatum Fruit Extract**; **Salix alba (Willow) Bark Extract**; Ammonium Glycyrhizate; Bisabolol; Tocopheryl Acetate; Biosaccharide Gum-1; Sodium Ascorbyl Phosphate; Glyceryl Stearate; Ascorbyl Palmitate; Sucrose Cocoate; Squalane; Parfum (Fragrance); Hydroxyethyl Acrylate/Sodium Acryloyldimethyl Taurate Copolymer; Carbomer; Polysorbate 60; Triethanolamine; Propylene Glycol; BHT; Citric Acid; Propanediol; Phenoxyethanol.

LIMPIEZA FACIAL

8331S Leche limpiadora	Aqua (Water); Paraffinum liquidum (Mineral Oil); Cetearyl Isononanoate; Polyglyceryl-2 PEG-4 Stearate; Trilaureth-4 Phosphate; Squalane; C12-C15 Alkyl Benzoate; Calendula officinalis flower extract ; Chamomilla recutita (Matricaria) extract ; Parfum (Fragrance); Carbomer; Triethanolamine; Methylparaben, Ethylparaben, Propylparaben, Butylparaben; Phenoxyethanol.
8542S Desmaquillador de ojos	Aqua (Water); Glycerin; Poloxamer 184; Chamomilla recutita (Matricaria) flower extract* ; Calendula officinalis flower extract* ; Panthenol; Xanthan Gum; Sodium Benzoate; Potassium Sorbate.

TÓNICOS FACIALES

8532S Tónico Agua de Rosas	Aqua (Water); Rosa damascena flower water ; Parfum (Fragrance Rose); Geraniol; Cytronellol; Citral; Sodium Benzoate; Potassium Sorbate; Cetylpyridinium Chloride; Propanediol.
8499S Tónico Micelar Piel Mixtas	Aqua (Water); Alcohol Denat; Hamamelis virginiana (Witch hazel) Water ; Punica granatum fruit extract* ; Decyl Glucoside; Urea; Tea-Lactate; Sorbitol; Sodium Lactate; Serine; Lactic Acid; Glycerin; Polysorbate 20; Tetrasodium Glutamate Diacetate; Allantoin; Sodium Chloride; Citric Acid; Sodium Benzoate; Parfum (Fragrance); Potassium Sorbate.
8498 Tónico Micelar Piel Secas	Aqua (Water); Glycerin; Betaine; Punica granatum fruit extract* ; Calendula officinalis flower extract* ; Decyl Glucoside; Polysorbato 20; Tetrasodium Glutamate Diacetate; Triethyl Citrate; Parfum (Fragrance); Citric Acid; Sodium Benzoate; Potassium Sorbate; Benzoic Acid; Caprylyl Glycol; Triethanolamine.

ACEITES BIOLÓGICOS

8416S Aceite Rosa Mosqueta 100%	Rosa moschata seed oil* ; Tocopheryl Acetate.
8415S Aceite Argán 100%	Argania spinosa kernel oil* ; Tocopheryl Acetate.
8753S Aceite Aloe Vera	Caprylic/Capric Triglyceride; Helianthus annuus (Sunflower) seed oil; Aloe barbadensis leaf extract* ; Rosmarinus officinalis (Rosemary) leaf extract .
8755S Aceite Jojoba	Simmondsia chinensis (Jojoba) seed oil* ; Caprylic/Capric Triglyceride; Rosmarinus officinalis (Rosemary) leaf extract .
8698S Aceite Rosa Mosqueta	Prunus amygdalus dulcis (Sweet Almond) oil; Rosa moschata seed oil* ; Rosmarinus officinalis (Rosemary) leaf extract ; Helianthus Annuus (Sunflower) seed oil.
8434S Aceite Argán	Caprylic/Capric triglyceride (from Coconut oil); Argania spinosa kernel oil* ; Tocopheryl acetate.

DESODORANTES

8483S Desodorante Roll-on Tea Tree	Aqua (Water); Glycerin; Triethyl Citrate; Cetearyl Oliviate; Cetearyl Alcohol; Melaleuca alternifolia (Tea Tree) leaf oil* ; Sorbitan Oliviate; Ethylhexylglycerin; Carbomer; Parfum (Fragrance); Citronellol; Geraniol; Alpha-Isomethyl Ionone; Sodium Benzoate; Potassium Sorbate.
8482S Desodorante Roll-on Caléndula	Aqua (Water); Glycerin; Triethyl Citrate; Cetearyl Oliviate; Cetearyl Alcohol; Calendula officinalis flower extract* ; Salvia officinalis (Sage) leaf extract* ; Dipotassium Glycyrrhizate; Sorbitan Oliviate; Ethylhexylglycerin; Carbomer; Citric Acid; Parfum (Fragrance); Alpha-Isomethyl Ionone; Farnesol; Limonene; Linalool; Sodium Benzoate; Potassium Sorbate.
8718S Desodorante Roll-on Canela	Aqua (Water); Glycerin; Triethyl Citrate; Cetearyl Oliviate; Cetearyl Alcohol; Cinnamomum Zeylanicum Bark Extract ; Sorbitan Oliviate; Dipotassium Glycyrrhizate; Propanediol; Ethylhexylglycerin; Carbomer; Parfum (Fragrance); Coumarin; Linalool; Cinnamyl Alcohol; Cinnamal; Eugenol; Sodium Benzoate; Potassium Sorbate.
8723S Desodorante Roll-on Romero	Aqua (Water); Glycerin; Triethyl Citrate; Cetearyl Oliviate; Cetearyl Alcohol; Rosmarinus Officinalis (Rosemary) Leaf Extract ; Sorbitan Oliviate; Dipotassium Glycyrrhizate; Ethylhexylglycerin; Carbomer; Parfum (Fragrance); Linalool; Geraniol; Limonene; Eugenol; Sodium Benzoate; Potassium Sorbate.
8722S Desodorante Roll-on Alumbre & Aloe Vera	Aqua (Water); Potassium Alum; Aloe barbadensis leaf juice* ; Glycerin; Xanthan Gum; Sodium Hydroxide; Benzyl Alcohol; Dehydroacetic Acid.
8515S Desodorante Spray Tilo y Salvia	Alcohol Denat; Aqua (Water); Propylene Glycol; Parfum (Fragrance); Hexyl Cinnamal; D-Limonene; Linalool; Hydroxycitronellal; Alpha-isomethyl ionone; Citral; Butylphenyl Methylpropional; Salvia officinalis (Sage) leaf extract ; Tilia cordata flower extract* ; Glycerin; Lactic Acid; Farnesol; Ethylhexylglycerin; PEG-5 Ethylhexanoate; Dipropylene Glycol; Octenidine HCL; Citric Acid; Zinc Ricinoleate; Triethanolamine; Trideceth-9.
8514S Desodorante Spray Tomillo	Alcohol Denat; Aqua (Water); Glycerin; Triethyl Citrate; Salvia officinalis (Sage) leaf extract* ; Thymus vulgaris (Thyme) flower extract* ; Ethylhexylglycerin; Citric Acid; Parfum (Fragrance); Citronellol; Geraniol; Alpha-Isomethyl Ionone; Tetrasodium Glutamate Diacetate; Sodium Benzoate; Potassium Sorbate.
8517S Desodorante Mineral Aloe Vera 60 gr	Potassium Alum; Aloe barbadensis leaf extract* .

*Cultivo biológico

8500S Desodorante Mineral 60 gr

Potassium Alum.

8465S Desodorante Mineral 80 gr

Ammonium Alum.

8125S Desodorante Spray Cristal Mineral & Aloe Vera 80 ml

Aqua (Water); Potassium Alum; **Aloe barbadensis leaf juice***; Xanthan Gum; Dehydroacetic Acid; Benzyl Alcohol.

GELES DE DUCHA

8316S Gel Baño Regenerador Argán Ecocert

Aqua (Water); **Aloe barbadensis leaf juice***; Sodium Lauryl Sulfate; Lauryl Glucoside; Coco-Glucoside; Glycerin; Sodium Lauryl Glucose Carboxylate; Argan Oil Polyglyceryl-6 Esters; Glyceryl Oleate; Parfum (Fragrance); Citral; Limonene; Linalool; Sodium Phytate; Citric Acid; Sodium Benzoate; Potassium Sorbate; Sodium Chloride.

8181S Gel Ducha Tonicificante Algas Marinas

Aqua (Water); Sodium Laureth Sulfate; Cocamide DEA; Sodium Chloride; Parfum (Fragrance); **Fucus vesiculosus extract**; Cocamidopropyl Betaine; Citric Acid; Glyceryl Oleate; Phenoxyethanol; Disodium EDTA; Benzoic Acid; Coco-Glucoside; Dehydroacetic Acid; CI 42090.

8193S Gel Ducha Hidratante Aloe Vera

Aqua (Water); Sodium Laureth Sulfate; Decyl Glucoside; **Aloe barbadensis leaf juice***; Cocamidopropyl Betaine; Glycerin; Sodium PCA; Glyceryl Oleate; Coco-Glucoside; Glyceryl Laurate; Hydroxypropyl Guar Hydroxypropyltrimonium Chloride; Parfum (Fragrance); D-Limonene; Hexyl Cinnamal; Linalool; Benzyl Benzoate; Benzoic Acid; Sodium Chloride; Citric Acid; Disodium EDTA; Dehydroacetic Acid; Isostearamide MIPA; Phenoxyethanol; CI 19140; CI 42090.

8720S Gel Ducha Hidratante Coco Cosmos Natural

Aqua (Water); Sodium Lauryl Sulfate; **Coco-Glucoside**; **Lauryl Glucoside**; **Glycerin**; **Cocamidopropyl Betaine**; **Cocos Nucifera (Coconut) Fruit Extract**; Glyceryl Oleate; Sodium Phytate; Parfum (Fragrance); Limonene; Sodium Chloride; Citric Acid; Sodium Benzoate; Potassium Sorbate.

8721S Gel Ducha Antioxidante Argán y Arándanos Cosmos Natural

Aqua (Water); Sodium Lauryl Sulfate; Coco-Glucoside; Lauryl Glucoside; Glycerin; **Argania Spinosa Kernel Extract**; **Vaccinium Myrtillus Fruit Extract***; Cocamidopropyl Betaine; Glyceryl Oleate; Sodium Phytate; Parfum (Fragrance); Limonene; Linalool; Citric Acid; Sodium Chloride; Sodium Benzoate; Potassium Sorbate; Sorbic Acid.

8719S Gel Ducha Energizante Jengibre y Cítricos Cosmos Natural

Aqua (Water); Sodium Lauryl Sulfate; Coco-Glucoside; Lauryl Glucoside; Glycerin; **Zingiber Officinale (Ginger) Root Extract***; **Citrus Aurantium Dulcis (Orange) Fruit Extract**; **Citrus Grandis (Grapefruit) Fruit Extract**; **Citrus Limon (Lemon) Fruit Extract**; Cocamidopropyl Betaine; Glyceryl Oleate; Parfum (Fragrance); Limonene; Citral; Linalool; Sodium Phytate; Sodium Chloride; Citric Acid; Sodium Benzoate; Potassium Sorbate.

HIDRATACIÓN

8460S Body Milk Antioxidante

Aqua (Water); Glycerin; Octyldodecanol; C-12-15 Alkyl Benzoate; Ethylhexyl Methoxycinnamate; Hydrogenated Polyisobutene; **Punica Granatum fruit extract***; **Arctostaphylos uva ursi leaf extract**; Allantoin; Arbutin; Sodium PCA; Isohexadecane; Polysorbate 80; Salicylic Acid; Hydroxyethylcellulose; Parfum (Fragrance); Propylene Glycol; Phenoxyethanol; Benzoic Acid; Dehydroacetic Acid; Alcohol Denat; Acrylamide/Sodium Acryloyldimethyltaurate Copolymer.

8544S Body Milk Nutritivo

Aqua (Water); Glycerin; Octyldodecanol; Squalane; Trilaureth-4 Phosphate; C12-15 Alkyl Benzoate; **Prunus amygdalus dulcis (Sweet almond) fruit extract**; Prunus amygdalus dulcis (Sweet almond) oil; Zea mays (Corn) starch; Tocopherol; Sodium PCA; Polyglyceryl-4 Caprate; Xanthan Gum; Carbomer; Caprylyl Glycol; Parfum (Fragrance); Triethanolamine; Sodium Benzoate; Potassium Sorbate; Phenoxyethanol.

8487S Body Milk Hidratante

Aqua (Water); Glycerin; Octyldodecanol; Squalane; C12-15 Alkyl Benzoate; **Aloe barbadensis leaf juice***; **Centella asiatica extract**; Sodium PCA; Isohexadecane; Acrylamide/ Sodium Acryloyldimethyltaurate Copolymer; Polysorbate 80; Hydroxyethylcellulose; Caprylyl Glycol; Parfum (Fragrance); Limonene; Hexyl Cinnamal; Linalool; Butylphenyl Methylpropional; Benzyl Benzoate; Alpha-Isomethyl Ionone; Citral; Butylene Glycol; Phenoxyethanol.

8390S Organic Aloe Vera Gel

Aloe barbadensis leaf juice*; Cellulose Gum; Glycerin; Salvia lavandulifolia (Sage) herb oil; Citric Acid; Sodium Phytate; Sodium Benzoate; Potassium Sorbate.

8504S Aloe Vera Gel + Argán

Aloe barbadensis leaf juice*; Betaine; Argan oil Polyglyceryl-6 Esters; Salvia officinalis (Sage) oil; Glycerin; Sodium Phytate; Carbomer; Polysorbate 20; Caprylyl Glycol; Triethanolamine; Phenoxyethanol.

8324S Aloe Vera Gel

Aloe barbadensis leaf juice*; Salvia officinalis (Sage) oil; Glycerin; Sodium Phytate; Carbomer; Polysorbate 20; Caprylyl Glycol; Triethanolamine; Phenoxyethanol.

8325S Aloe Vera Gel

Aloe barbadensis leaf juice*; Salvia officinalis (Sage) oil; Glycerin; Sodium Phytate; Carbomer; Polysorbate 20; Caprylyl Glycol; Triethanolamine; Phenoxyethanol.

CUIDADO

8503S Crema de manos

Aqua (Water); Glycerin; Cetyl Alcohol; Glyceryl Stearate; Caprylic/Capric Triglyceride; **Butyrospermum parkii (Shea) Butter***; Ceteareth-12; Octyldodecanol; Ethylhexyl Methoxycinnamate; **Olea europaea (Olive) leaf extract ***; **Arctostaphylos uva ursi (Bearberry) leaf extract**; Palmitic Acid; Stearic Acid; Arginine; Salicylic Acid; Allantoin; Arachidic Acid; Myristic Acid; Tocopherol; Ascorbyl Palmitate; Glyceryl Oleate; Lecithin; Propanediol; Potassium Sorbate; Sodium Benzoate; Phenoxyethanol; Benzophenone-3; Ethylhexylglycerin; Propylene Glycol; Magnesium Ascorbyl Phosphate; Parfum (Fragrance); Citric Acid.

8872S Colonia flores del campo

Alcohol Denat; Aqua (Water); Parfum (Fragrance); Geraniol; Citral; Limonene; Linalool; PEG-40 Hydrogenated Castor Oil.

8711S Colonia Spray flores del campo

Alcohol Denat; Aqua (Water); Parfum (Fragrance); Geraniol; Citral; Limonene; Linalool; PEG-40 Hydrogenated Castor Oil.

HIGIENE BUCAL

8494S Crema Dental Fresca Protección

Dicalcium Phosphate Dihydrate; Aqua (Water); Sorbitol; Silica; Kaolin; Sodium Lauryl Sulfate; Cellulose Gum; Aroma (Flavour); Limonene; **Propolis Extract**; **Foeniculum vulgare (Fennel) fruit extract**; **Commiphora myrrha Resin Extract**; Propanediol; Glycerin; Sodium Saccharin; Phenoxyethanol; Potassium Sorbate; Sodium Benzoate; CI 42090; CI 19140.

8463S Crema Dental Protección total

Aqua (Water); Glycerin; Sorbitol; Calcium Carbonate; Hydrated Silica; Xylitol; Silica; Titanium Dioxide; Sodium Myristoyl Sarcosinate; Sodium Methyl Cocoyl Taurate; Aroma (Flavour); Xanthan Gum; Zinc PCA; **Thymus Vulgaris (Thyme) Leaf Extract***; **Mentha Piperita (Peppermint) Leaf Extract***; **Rosmarinus Officinalis (Rosemary) Leaf Extract***; **Juniperus Communis Fruit Extract***; **Salvia Officinalis (Sage) Leaf Extract***; **Melaleuca Alternifolia (Tea Tree) Leaf Oil**; **Thymus Vulgaris (Thyme) Oil***; Ammonium Glycyrrhizate; Limonene.

8464S Crema Dental Purificante Aliento fresco

Aqua (Water); Glycerin; Sorbitol; Calcium Carbonate; Hydrated Silica; Xylitol; Silica; Titanium Dioxide; Aroma (Flavour); Sodium Myristoyl Sarcosinate; Sodium Methyl Cocoyl Taurate; Xanthan Gum; Zinc PCA; **Thymus Vulgaris (Thyme) Leaf Extract***; **Mentha Piperita (Peppermint) Leaf Extract***; **Ocimum Basilicum (Basil) Leaf Extract***; **Melaleuca Alternifolia (Tea Tree) Leaf Oil***; **Thymus Vulgaris (Thyme) Oil***; Ammonium Glycyrrhizate; Limonene.

8529S Crema Dental Blanqueante

Aqua (Water); Calcium Carbonate; Glycerin; Sorbitol; Silica (Silicon Dioxide); Cellulose Gum; Sodium Myristoyl Sarcosinate; Sodium Methyl Cocoyl Taurate; **Eucalyptus Globulus Leaf Extract***; **Eucalyptus Globulus Leaf Oil**; **Mentha Viridis (Spearmint) Leaf Oil**; **Mentha Arvensis Leaf Oil**; **Mentha Piperita (Peppermint) Oil**; **Illicium Verum (Anise) Fruit/Seed Oil**; **Salvia Officinalis (Sage) Leaf Extract***; **Salvia Officinalis (Sage) Oil**; Menthol; Anethole; Citric Acid; Sodium Saccharin; Benzyl Alcohol; Sodium Benzoate; Limonene.

8712S Elixir Bucal Cosmos Organic

Aqua (Water); **Mentha piperita leaf water***; Sorbitol; Xylitol; **Aloe barbadensis leaf juice***; Sodium Citrate; **Chamomila recutita flower leaf stem water***; Stevia rebaudiana extract; Glycerin; Levulinic Acid; Aroma (Flavour); Sodium Anisate; Citric Acid; Lactic Acid; Sodium Benzoate; Sodium Levulinate; Potassium Sorbate.

8389S Elixir Bucal

Aqua (Water); Alcohol; **Foeniculum vulgare (Fennel) Fruit extract**; **Commiphora myrrha extract**; **Propolis extract**; PEG-40 Hydrogenated Castor oil; Aroma (Flavor); D-Limonene; Geraniol; Sodium Benzoate; Sodium Saccharin; Sodium Salts of Methylparaben, Ethylparaben, Propylparaben; Menthol; Citric Acid; CI 19140; CI 42090.

*Cultivo biológico



DISNA, S.A. C/ del Ferro nº .33
08100 Mollet del Vallès
(Barcelona) - España
www.corporesano.com

